



Reporte 1. Pesquería de Merluza  
Al 31 de julio de 2022

Desembarque (t) de recursos demersales de la flota arrastrera

	INDUSTRIAL			TOTAL	OTROS	TOTAL	Número embarcaciones		
	EAC	EAME	EME	merluza	demersales		EAC	EAME	EME
01-26 Jul	897.5	1049.3		1946.8	1101.7	3048.5			
27 Jul	8			8	1.8	9.8	1		
28 Jul	94.5	32.4		126.9	9.2	136.1	8	1	
29 Jul	51.8	10.1		61.9	37.3	99.2	8	1	
30 Jul									
31 Jul	119.1	80.7		199.8	62.9	262.7	11	3	
<b>TOTAL</b>	<b>1170.9</b>	<b>1172.5</b>		<b>2343.4</b>	<b>1212.9</b>	<b>3556.3</b>	<b>28</b>	<b>5</b>	

Distribución espacial de la flota por subárea

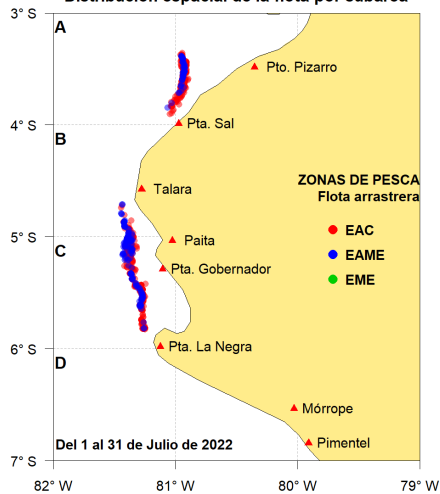

Captura (t) por subárea

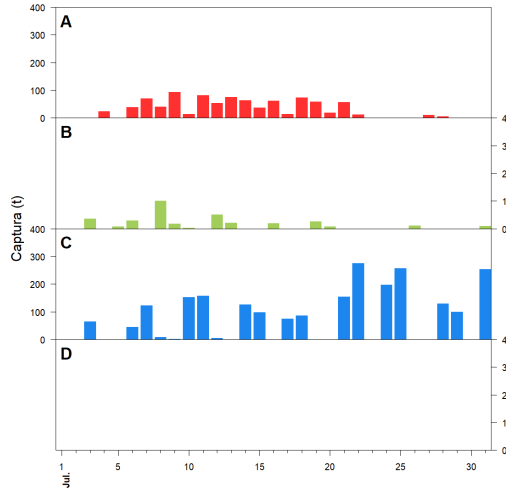

Estructura acumulada de tallas por subárea

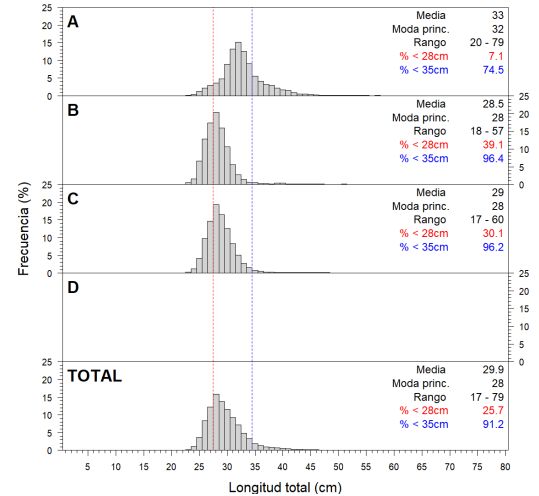

Longitud media (cm) por subáreas

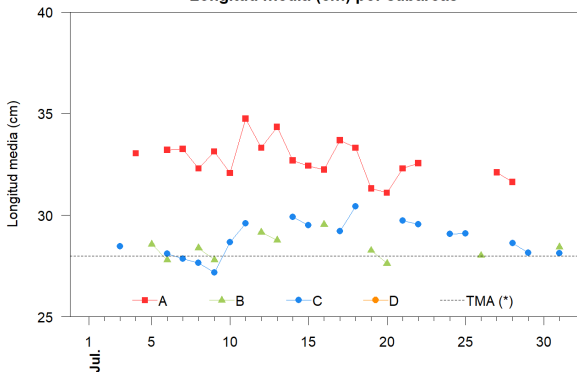

Desembarque (t) por tipo de flota

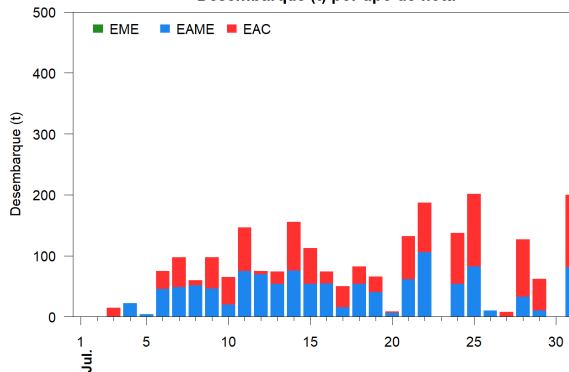

Balance de la cuota de Merluza  
Julio 2022 - Junio 2023 (47 287 t)

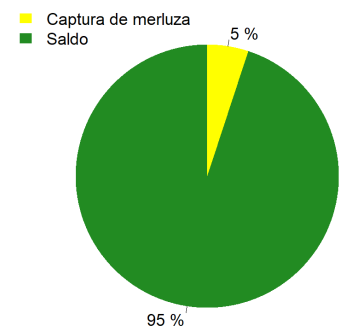

Estadísticas descriptivas de la estructura de tallas por subárea

	A				B				C				D			
	Rango	Moda	Media	%<28cm	Rango	Moda	Media	%<28cm	Rango	Moda	Media	%<28cm	Rango	Moda	Media	%<28cm
25-Jul									21 - 53	28	29.1	26.5				
26-Jul					23 - 50	27	28	44.1								
27-Jul	24 - 47	33	32.1	9.9												
28-Jul	24 - 55	31	31.6	11					23 - 54	28	28.6	34.8				
29-Jul									23 - 53	28	28.2	42.7				
30-Jul																
31-Jul					24 - 49	28	28.4	39.2	18 - 52	28	28.1	40.7				

Cifras preliminares.

(\*) Talla Mínima Autorizada

El día 30 de Julio, no hubo desembarque del recurso merluza.