



Reporte 1. Pesquería de Merluza  
Al 3 de febrero de 2022

Desembarque (t) de recursos demersales de la flota arrastrera

	INDUSTRIAL			TOTAL	OTROS	TOTAL	Número embarcaciones		
	EAC	EAME	EME	merluza	demersales		EAC	EAME	EME
Jul. 2021	1308.7	1563.7	5.4	2877.8	621.0	3498.8			
Ago. 2021	2031.7	1950.9	3.6	3986.2	1327.1	5313.3			
Set. 2021	8.2	104.3	0.4	112.9	54.5	167.4			
Oct. 2021	440.7	521.7	1.7	964.1	233.7	1197.8			
Nov. 2021	1847.5	1765.0	11.7	3624.2	508.7	4132.9			
Dic. 2021	1746.2	2131.9	2.8	3880.9	969.0	4849.9			
Ene. 2022	1725.4	2002.9	8	3736.3	789.3	4525.6			
1 Feb	102.6	73.3		175.9	3.0	178.9	7	2	
2 Feb	109.0	77.3		186.3	11.4	197.7	7	2	1
3 Feb	133.0	72.5		205.5	4.4	209.9	8	2	
<b>TOTAL</b>	<b>9453.0</b>	<b>10263.5</b>	<b>33.6</b>	<b>19750.1</b>	<b>4522.1</b>	<b>24272.2</b>	<b>22</b>	<b>6</b>	<b>1</b>

Distribución espacial de la flota por subárea

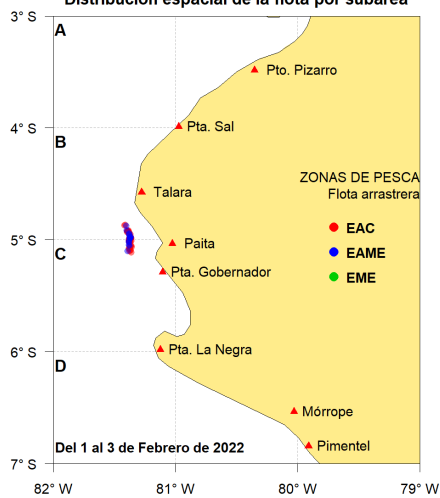

Captura (t) por subárea

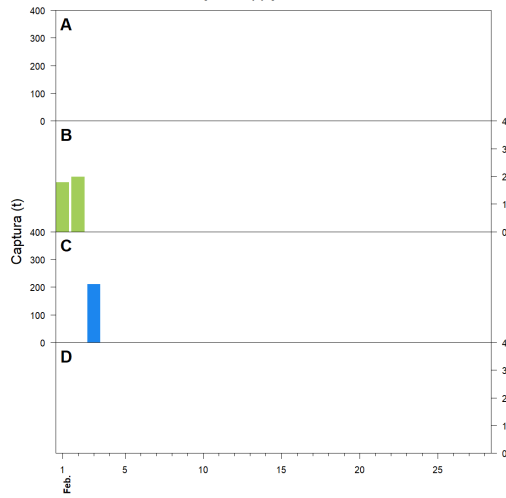

Estructura acumulada de tallas por subárea

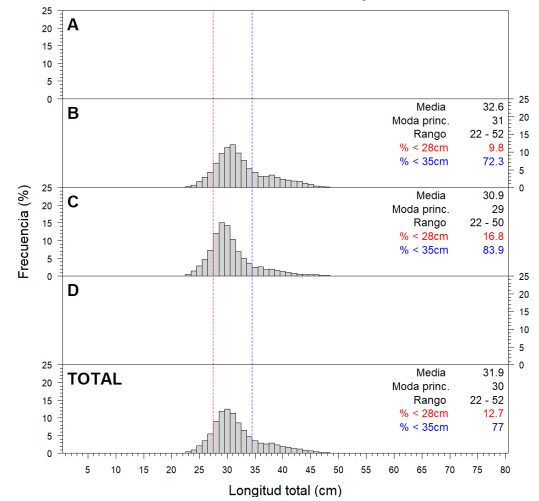

Longitud media (cm) por subáreas

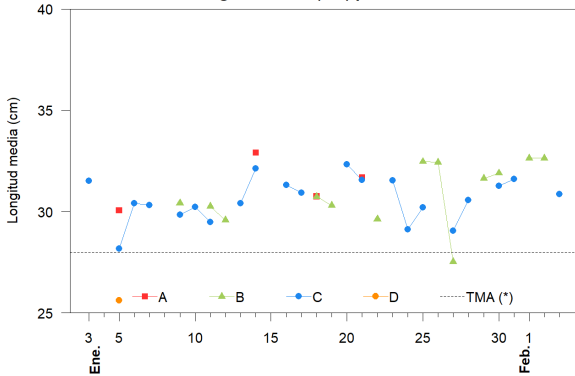

Desembarque (t) por tipo de flota

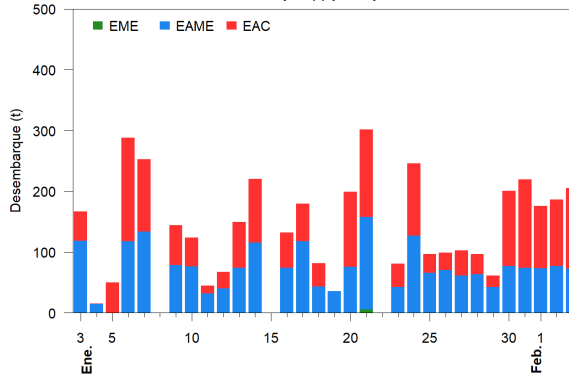

Balance de la cuota de Merluza  
Julio 2021 - Junio 2022 (48 212 t)

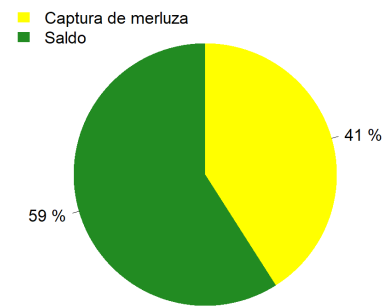

Estadísticas descriptivas de la estructura de tallas por subárea

	A				B				C				D			
	Rango	Moda	Media	%<28cm	Rango	Moda	Media	%<28cm	Rango	Moda	Media	%<28cm	Rango	Moda	Media	%<28cm
28-Ene																
29-Ene					20 - 55	28	31.6	22.4	20 - 53	28	30.6	30.1				
30-Ene					22 - 54	30	31.9	13.9	21 - 49	30	31.3	15				
31-Ene									20 - 49	29	31.6	13.9				
1-Feb					22 - 52	31	32.6	10.4								
2-Feb					22 - 50	31	32.6	9.3								
3-Feb									22 - 50	29	30.9	16.8				

Cifras preliminares.

(\*) Talla Mínima Autorizada

Los días 30, 31 de enero y 3 de febrero, la pesca de la subárea C, corresponde a la zona entre los 5°00'S y los 5°20'S.