



Reporte 1. Pesquería de Merluza
Al 6 de enero de 2022

Desembarque (t) de recursos demersales de la flota arrastrera

	INDUSTRIAL			TOTAL	OTROS	TOTAL	Número embarcaciones		
	EAC	EAME	EME	merluza	demersales		EAC	EAME	EME
Jul. 2021	1308.7	1563.7	5.4	2877.8	621	3498.8			
Ago. 2021	2031.7	1950.9	3.6	3986.2	1327.1	5313.3			
Set. 2021	8.2	104.3	0.4	112.9	54.5	167.4			
Oct. 2021	440.7	521.7	1.7	964.1	233.7	1197.8			
Nov. 2021	1847.5	1765	11.7	3624.2	508.8	4133			
Dic. 2021	1746.2	2131.9	2.8	3880.9	969	4849.9			
1 Ene									
2 Ene		78.7		78.7	37.1	115.8	2	2	
3 Ene	48.6	118.5		167.1	51.8	218.9	7	3	1
4 Ene	1	14.7		15.7	4.1	19.8	2	2	
5 Ene	49.6		0.4	50	13.2	63.2	4		1
6 Ene	170.2	117.8		288	45.7	333.7	13	3	1
TOTAL	7652.4	8367.2	26	16045.6	3866	19911.6	28	10	3

Distribución espacial de la flota por subárea

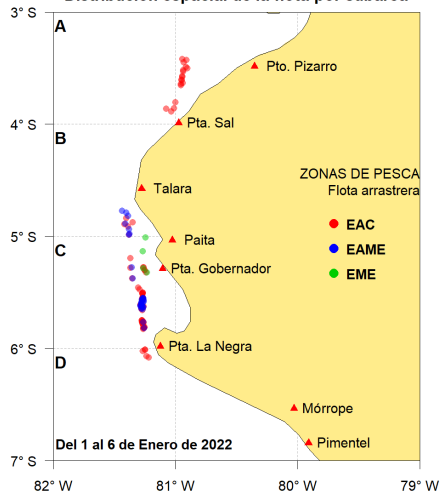

Captura (t) por subárea

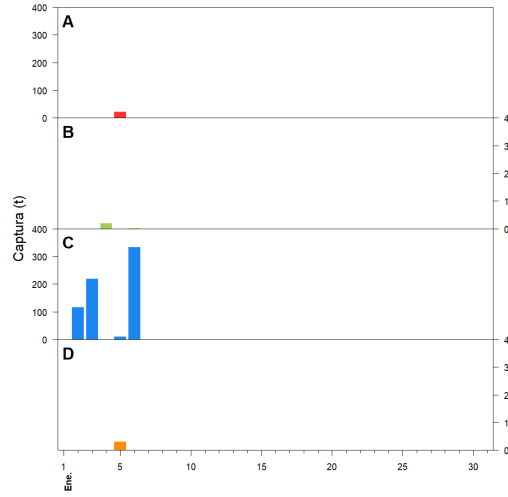

Estructura acumulada de tallas por subárea

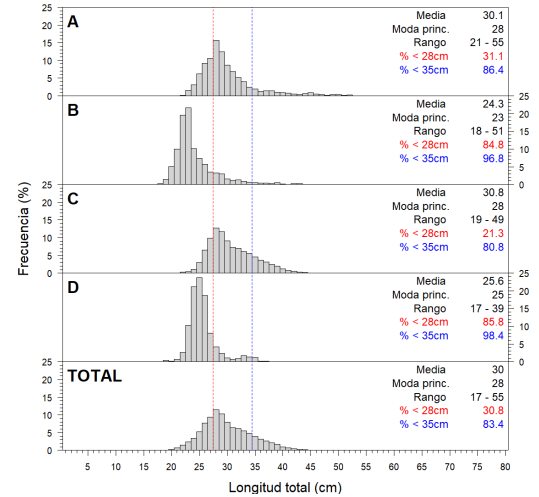

Longitud media (cm) por subáreas

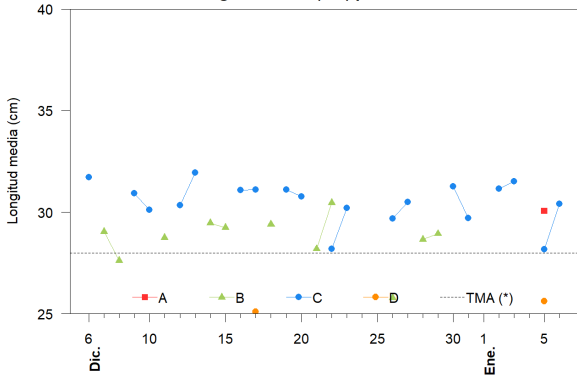

Desembarque (t) por tipo de flota

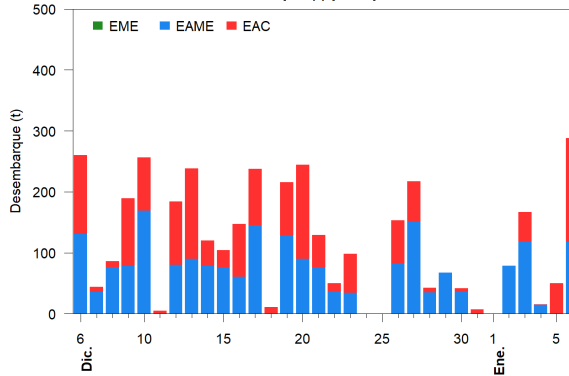

Balance de la cuota de Merluza Julio 2021 - Junio 2022 (48 212 t)

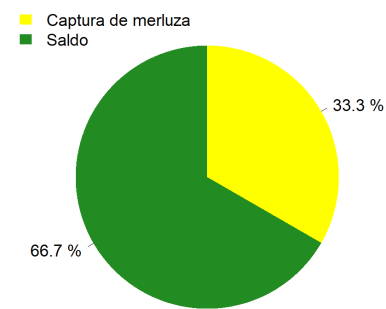

Estadísticas descriptivas de la estructura de tallas por subárea

	A				B				C				D			
	Rango	Moda	Media	%<28cm	Rango	Moda	Media	%<28cm	Rango	Moda	Media	%<28cm	Rango	Moda	Media	%<28cm
31-Dic									23 - 40	28	29.7	28.2				
1-Ene																
2-Ene									22 - 49	29	31.2	14.4				
3-Ene									19 - 48	28	31.5	16.5				
4-Ene					18 - 51	23	24.3	84.8								
5-Ene	21 - 55	28	30.1	31.1					23 - 45	28	28.2	39.5	17 - 39	25	25.6	85.8
6-Ene									20 - 47	28	30.4	25.5				

Cifras preliminares.

(*) Talla Mínima Autorizada

El día 1 de enero no hubo desembarque del recurso merluza.