



IMARPE
INSTITUTO DEL MAR DEL PERÚ

DIRECCIÓN EJECUTIVO-CIENTÍFICA
DIRECCIÓN GENERAL DE INVESTIGACIONES EN RECURSOS DEMERSALES Y LITORALES
ÁREA FUNCIONAL DE INVESTIGACIONES EN PÉSCES DEMERSALES, BENTÓNICOS Y LITORALES
Régimen Provisional de Pesca del Recurso Merluza, 1 de julio 2021 - 30 junio 2022
R.M. N° 174-2021-PRODUCE
Área autorizada de pesca: Extremo norte a 07°00' LS



Reporte 1. Pesquería de Merluza
Al 8 de marzo de 2022

Desembarque (t) de recursos demersales de la flota arrastrera

	INDUSTRIAL			TOTAL	OTROS	TOTAL	Número embarcaciones		
	EAC	EAME	EME	merluza	demersales		EAC	EAME	EME
Jul. 2021	1308.7	1563.7	5.4	2877.8	621.0	3498.8			
Ago. 2021	2031.7	1950.9	3.6	3986.2	1327.1	5313.3			
Set. 2021	8.2	104.3	0.4	112.9	54.5	167.4			
Oct. 2021	440.7	521.7	1.7	964.1	233.7	1197.8			
Nov. 2021	1847.5	1765	11.7	3624.2	508.7	4132.9			
Dic. 2021	1746.2	2131.9	2.8	3880.9	969.0	4849.9			
Ene. 2022	1725.4	2002.9	8	3736.3	789.4	4525.7			
Feb. 2022	1681.5	1750.1	0.7	3432.3	737.9	4170.2			
01-3 Mar	84.2	173	0.2	257.4	25.1	282.5			
4 Mar	60.6	56.6		117.2	4.0	121.2	8	2	
5 Mar	13.3			13.3	1.6	14.9	1		
6 Mar	34.7	64.3		99.0	2.1	101.1	5	2	
7 Mar	106.8	108.4		215.2	3.6	218.8	7	3	
8 Mar	27.1	28.2		55.3	13.2	68.5	2	2	1
TOTAL	11116.6	12221	34.5	23372.1	5290.9	28663.0	23	9	1

Distribución espacial de la flota por subárea

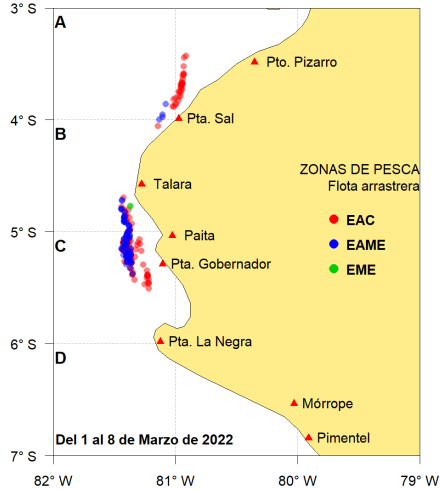

Captura (t) por subárea

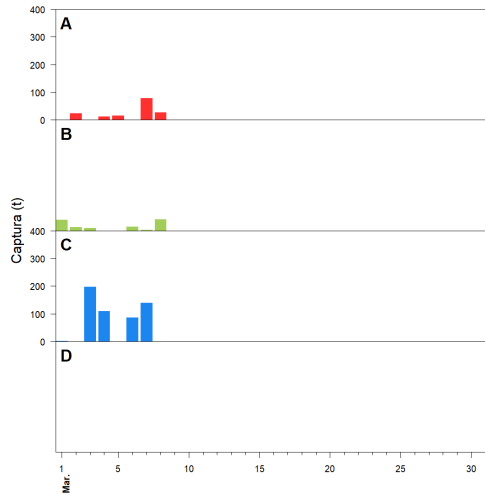

Estructura acumulada de tallas por subárea

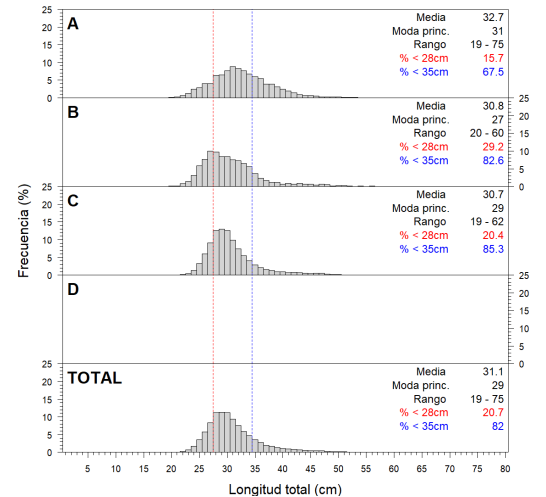

Longitud media (cm) por subáreas

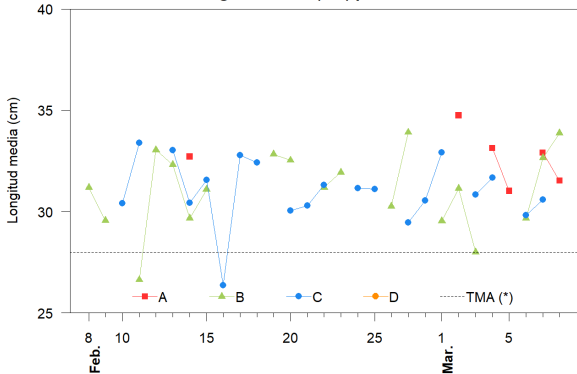

Desembarque (t) por tipo de flota

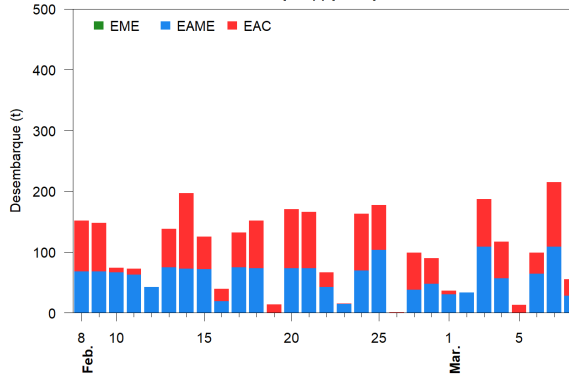

Balance de la cuota de Merluza Julio 2021 - Junio 2022 (48 212 t)

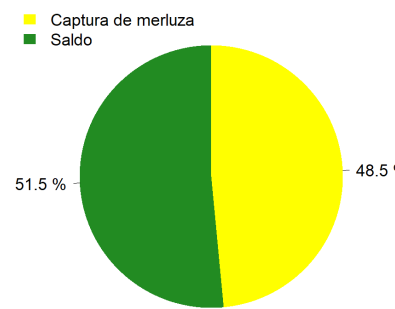

Estadísticas descriptivas de la estructura de tallas por subárea

	A				B				C				D			
	Rango	Moda	Media	%<28cm	Rango	Moda	Media	%<28cm	Rango	Moda	Media	%<28cm	Rango	Moda	Media	%<28cm
2-Mar	19 - 75	31	34.7	13.5	22 - 60	30	31.1	18.5								
3-Mar					24 - 42	28	28	44.4	20 - 56	28	30.8	22.2				
4-Mar	23 - 50	32	33.1	16.9					22 - 51	30	31.7	15.2				
5-Mar	21 - 53	31	31	23.1												
6-Mar					22 - 52	27	29.7	35.8	20 - 62	28	29.8	25.2				
7-Mar	20 - 56	33	32.9	14.8	20 - 49	33	32.6	8.5	19 - 60	29	30.6	18.5				
8-Mar	23 - 53	30	31.5	14.7	20 - 58	32	33.9	14.8								

Cifras preliminares.

(*) Talla Mínima Autorizada