



Reporte 1. Pesquería de Merluza
Al 8 de mayo de 2023

Desembarque (t) de recursos demersales de la flota arrastrera

	INDUSTRIAL			TOTAL	OTROS	TOTAL	Número embarcaciones		
	EAC	EAME	EME	merluza	demersales		EAC	EAME	EME
Jul. 2022	1170.9	1172.5		2343.4	1212.9	3556.3			
Ago. 2022	1247.1	1206.7		2453.8	1682.4	4136.2			
Set. 2022	1434.6	1303.4		2738	821.8	3559.8			
Oct. 2022	566	696.4		1262.4	974.9	2237.3			
Nov. 2022	365.5	114.9		480.4	618.3	1098.7			
Dic. 2022	132.2	218.9		351.1	337.9	689			
Ene. 2023	163.8	272.2	17.4	453.4	141.6	595			
Feb. 2023	436.5	654.4	21.8	1112.7	198.2	1310.9			
Mar. 2023	74.4	378.2	21.2	473.8	149.6	623.4			
Abr. 2023	236.4	342.2	25.8	604.4	250.8	855.2			
01-3 May	2.8	32.7		35.5	77.5	113			
4 May	0.0			0.0	0.0		1		
5 May	1.9	22.6		24.5	57	81.5	2	2	
6 May									
7 May		0.0		0.0	36.9	36.9		1	
8 May									
TOTAL	5832.1	6415.1	86.2	12333.4	6559.8	18893.2	3	3	

Distribución espacial de la flota por subárea

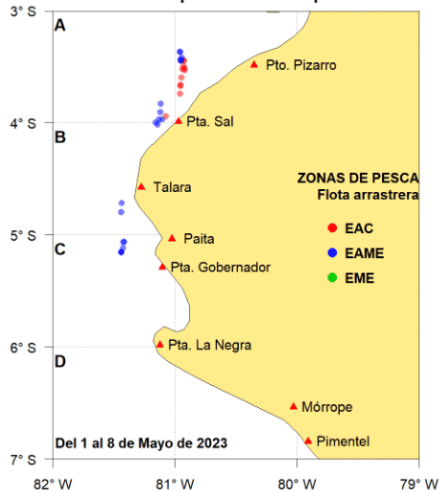

Captura (t) por subárea

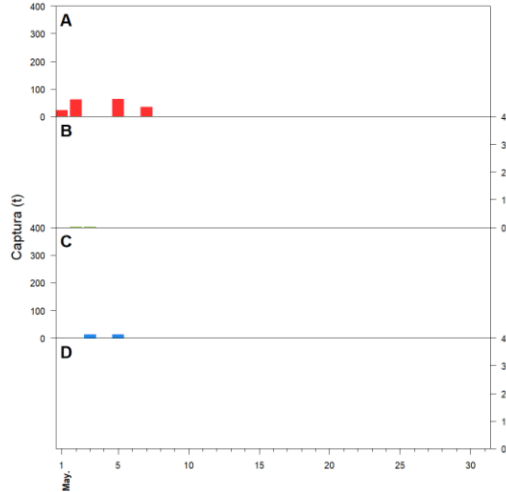

Estructura acumulada de tallas por subárea

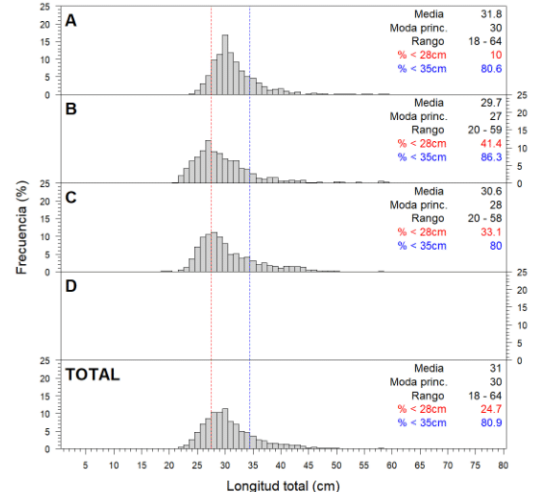

Longitud media (cm) por subáreas

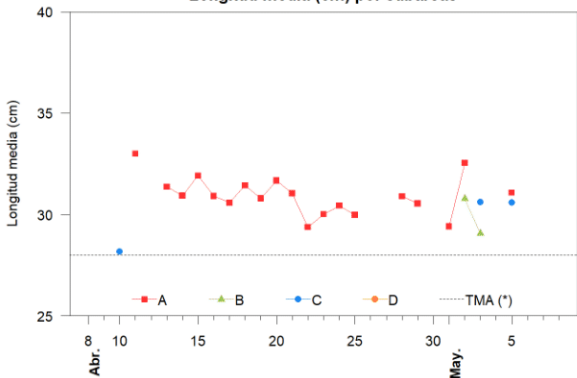

Desembarque (t) por tipo de flota

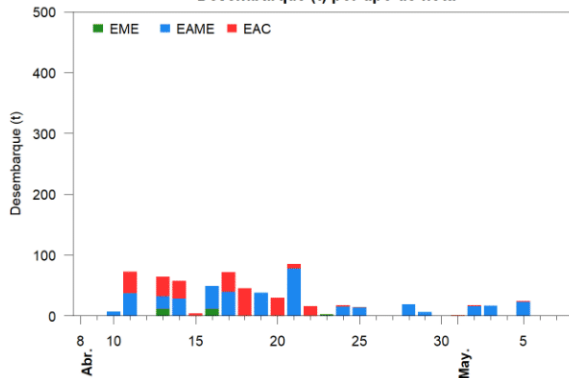

Balance de la cuota de Merluza
Julio 2022 - Junio 2023 (47 287 t)

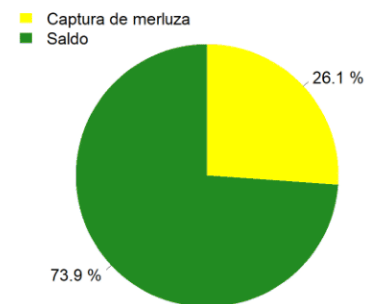

Estadísticas descriptivas de la estructura de tallas por subárea

	A				B				C				D			
	Rango	Moda	Media	%<28cm	Rango	Moda	Media	%<28cm	Rango	Moda	Media	%<28cm	Rango	Moda	Media	%<28cm
2-May	21 - 64	30	32.5	9.1	23 - 59	27	30.8	31.1								
3-May					20 - 50	27	29.1	47.4	20 - 50	26	30.6	36.3				
4-May																
5-May	23 - 63	30	31.1	10.3					20 - 58	28	30.6	30.1				
6-May																
7-May																
8-May																

Cifras preliminares.

(*) Talla Mínima Autorizada

Los días 4 y 7 de mayo, no hubo desembarque de merluza.

Los días 6 y 8 de mayo, no hubo desembarque de la flota industrial.