



Reporte 1. Pesquería de Merluza  
Al 9 de febrero de 2022

Desembarque (t) de recursos demersales de la flota arrastrera

	INDUSTRIAL			TOTAL	OTROS	TOTAL	Número embarcaciones		
	EAC	EAME	EME	merluza	demersales		EAC	EAME	EME
Jul. 2021	1308.7	1563.7	5.4	2877.8	621.0	3498.8			
Ago. 2021	2031.7	1950.9	3.6	3986.2	1327.1	5313.3			
Set. 2021	8.2	104.3	0.4	112.9	54.5	167.4			
Oct. 2021	440.7	521.7	1.7	964.1	233.7	1197.8			
Nov. 2021	1847.5	1765.0	11.7	3624.2	508.7	4132.9			
Dic. 2021	1746.2	2131.9	2.8	3880.9	969.0	4849.9			
Ene. 2022	1725.4	2002.9	8	3736.3	789.3	4525.6			
01-4 Feb	424.3	341.7		766.0	64.9	830.9			
5 Feb	8.3	29.1		37.4	15.5	52.9	1	1	
6 Feb	85.7	73.6		159.3	61.4	220.7	9	2	
7 Feb	87.0	147.3		234.3	27.4	261.7	7	4	
8 Feb	83.3	68.5		151.8	40.0	191.8	6	2	
9 Feb	80.1	67.8	0.2	148.1	56.4	204.5	9	2	1
<b>TOTAL</b>	<b>9877.1</b>	<b>10768.4</b>	<b>33.8</b>	<b>20679.3</b>	<b>4768.9</b>	<b>25448.2</b>	<b>32</b>	<b>11</b>	<b>1</b>

Distribución espacial de la flota por subárea

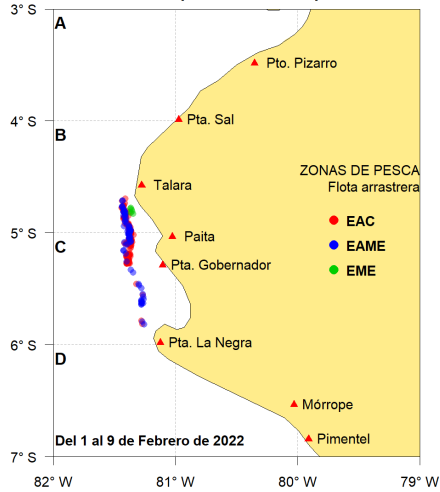

Captura (t) por subárea

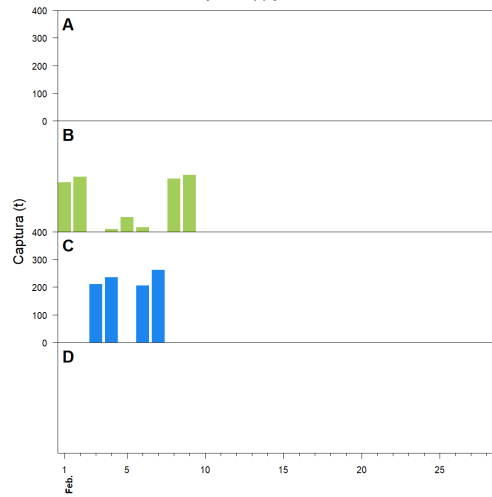

Estructura acumulada de tallas por subárea

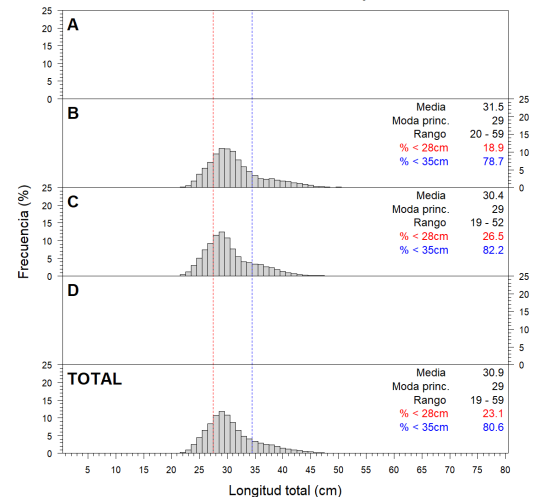

Longitud media (cm) por subáreas

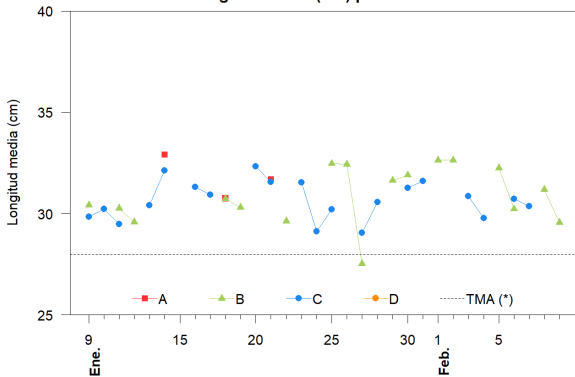

Desembarque (t) por tipo de flota

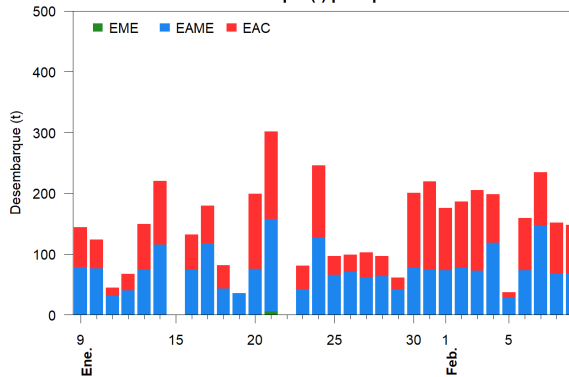

Balance de la cuota de Merluza Julio 2021 - Junio 2022 (48 212 t)

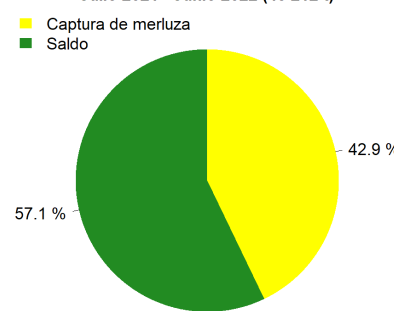

Estadísticas descriptivas de la estructura de tallas por subárea

	A				B				C				D			
	Rango	Moda	Media	%<28cm	Rango	Moda	Media	%<28cm	Rango	Moda	Media	%<28cm	Rango	Moda	Media	%<28cm
3-Feb									22 - 50	29	30.9	16.8				
4-Feb									20 - 51	29	29.8	28				
5-Feb					22 - 55	31	32.2	17.9								
6-Feb					24 - 39	28	30.2	15.6	20 - 48	29	30.7	25.5				
7-Feb									19 - 52	28	30.4	33.7				
8-Feb					20 - 55	28	31.2	25.4								
9-Feb					21 - 59	29	29.6	29.9								

Cifras preliminares.

(\*) Talla Mínima Autorizada

Los días 3 y 4 de febrero, la pesca de la subárea C, corresponde a la zona entre los 5°00'S y los 5°20'S.