

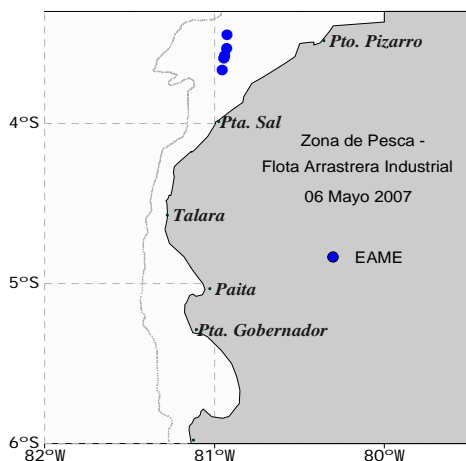

06 DE MAYO 2007

ZONAS DE PESCA DE MERLUZA



DESEMBARQUE (t) DE RECURSOS DEMERSALES DE LA FLOTA INDUSTRIAL

| DIA          | MERLUZA       | OTROS DEMERSALES | TOTAL         |
|--------------|---------------|------------------|---------------|
| 01 - 15 Ene  | 862,4         | 85,4363          | 947,9         |
| 16 - 31 Ene  | 1049,7        | 77,0804          | 1126,8        |
| 01 - 15 Feb  | 1246,7        | 76,6             | 1323,3        |
| 16 - 28 Feb  | 1150,1        | 45,4             | 1195,5        |
| 01 - 15 Abr  | 988,8         | 41,9             | 1030,7        |
| 16 - 30 Abr  | 1589,7        | 64,6             | 1654,3        |
| 01 - May     | 42,4          | 0,3              | 42,7          |
| 02 - May     | 147,2         | 7,3              | 154,5         |
| 03 - May     | 23,9          | 0,4              | 24,3          |
| 04 - May     | 109,6         | 9,8              | 119,4         |
| 05 - May     | 69,3          | 2,3              | 71,6          |
| 06 - May     | 53,6          | 0,8              | 54,4          |
| <b>TOTAL</b> | <b>7333,5</b> | <b>411,9</b>     | <b>7745,4</b> |
| <b>%</b>     | <b>94,7</b>   | <b>5,3</b>       | <b>100,0</b>  |

DESEMBARQUE (t) DE MERLUZA POR TIPO DE FLOTA

| DIA          | INDUSTRIAL    |               |            | TOTAL         |
|--------------|---------------|---------------|------------|---------------|
|              | EAC           | EAME          | EME        |               |
| 01 - 15 Ene  | 375,7         | 486,8         |            | 862,4         |
| 16 - 31 Ene  | 497,5         | 552,2         |            | 1049,7        |
| 01 - 15 Feb  | 791,3         | 455,4         |            | 1246,7        |
| 16 - 28 Feb  | 694,8         | 455,3         |            | 1150,1        |
| 01 - 15 Abr  | 398,4         | 590,5         |            | 988,8         |
| 16 - 30 Abr  | 948,4         | 641,3         |            | 1589,7        |
| 01 - May     | 0,0           | 42,4          |            | 42,4          |
| 02 - May     | 51,9          | 95,3          |            | 147,2         |
| 03 - May     | 0,0           | 23,9          |            | 23,9          |
| 04 - May     | 48,8          | 60,8          |            | 109,6         |
| 05 - May     | 33,7          | 35,6          |            | 69,3          |
| 06 - May     | 0,0           | 53,6          |            | 53,6          |
| <b>TOTAL</b> | <b>3840,4</b> | <b>3493,1</b> | <b>0,0</b> | <b>7333,5</b> |
| <b>%</b>     | <b>52,4</b>   | <b>47,6</b>   | <b>0,0</b> | <b>100,0</b>  |

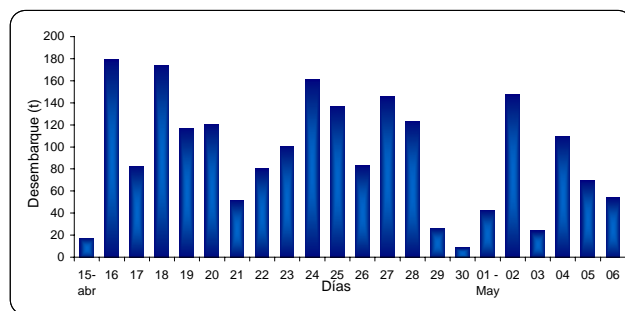

NUMERO DE EMBARCACIONES

| DIA      | EAC | EAME |
|----------|-----|------|
| 01 - May |     | 1    |
| 02 - May | 4   | 3    |
| 03 - May |     | 1    |
| 04 - May | 4   | 2    |
| 05 - May | 3   | 1    |
| 06 - May |     | 1    |

| DIA      | EAC     |      |         |              | EAME    |       |         |              |
|----------|---------|------|---------|--------------|---------|-------|---------|--------------|
|          | RANGO   | MODA | L.MEDIA | % < DE 35 cm | RANGO   | MODA  | L.MEDIA | % < DE 35 cm |
| 01 - May |         |      |         |              | 21 - 49 | 25,30 | 26,3    | 96,7         |
| 02 - May | 21 - 61 | 26   | 26,9    | 97,9         | 21 - 51 | 26,32 | 27,2    | 95,2         |
| 03 - May |         |      |         |              | 21 - 53 | 28,26 | 27,0    | 98,5         |
| 04 - May | 21 - 59 | 26   | 27,7    | 95,3         | 20 - 67 | 26,28 | 26,9    | 97,9         |
| 05 - May | 21 - 52 | 26   | 26,8    | 98,7         | 21 - 51 | 27,29 | 26,8    | 98,4         |
| 06 - May |         |      |         |              | 21 - 54 | 27,31 | 27,3    | 97,8         |

ESTRUCTURA POR TAMAÑOS DE MERLUZA  
01 - 06 DE MAYO DEL 2007

