

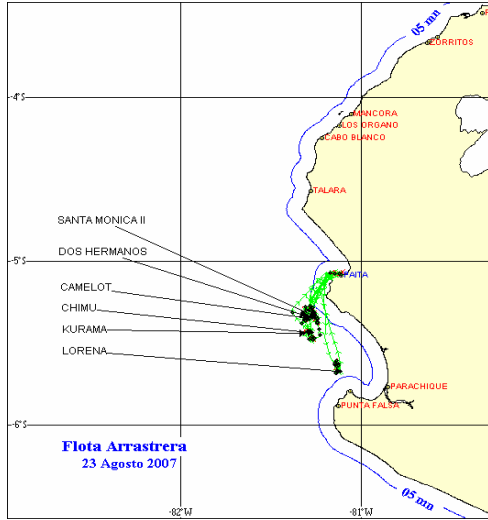

23 DE AGOSTO 2007

ZONAS DE PESCA DE MERLUZA



DESEMBARQUE (t) DE RECURSOS DEMERSALES DE LA FLOTA INDUSTRIAL

| DIA | MERLUZA | OTROS DEMERSALES | TOTAL |
|--------------|----------------|------------------|----------------|
| 01 - 15 Ene | 862,4 | 85,4 | 947,9 |
| 16 - 31 Ene | 1049,7 | 77,1 | 1126,8 |
| 01 - 15 Feb | 1246,7 | 76,6 | 1323,3 |
| 16 - 28 Feb | 1150,1 | 45,4 | 1195,5 |
| 01 - 15 Abr | 998,8 | 42,3 | 1041,1 |
| 16 - 30 Abr | 1589,7 | 64,6 | 1654,3 |
| 01 - 15 May | 1349,4 | 65,8 | 1415,2 |
| 16 - 31 May | 1173,7 | 105,5 | 1279,1 |
| 01 - 15 Jun | 1570,7 | 98,2 | 1668,9 |
| 16 - 30 Jun | 1623,1 | 57,8 | 1680,9 |
| 01 - 15 Jul | 1528,7 | 92,7 | 1621,3 |
| 15 - 31 Jul | 1752,6 | 62,1 | 1814,7 |
| 01 - 15 Ago | 1814,6 | 47,8 | 1862,4 |
| 16 - Ago | 72,0 | 1,9 | 74,0 |
| 17 - Ago | 78,0 | 1,7 | 79,7 |
| 18 - Ago | 103,9 | 1,6 | 105,5 |
| 19 - Ago | 32,1 | 0,9 | 32,9 |
| 20 - Ago | 108,3 | 3,3 | 111,6 |
| 21 - Ago | 199,4 | 2,1 | 201,5 |
| 22 - Ago | 95,6 | 1,9 | 97,5 |
| 23 - Ago | 145,9 | 2,8 | 148,8 |
| TOTAL | 18545,5 | 937,3 | 19482,8 |
| % | 95,2 | 4,8 | 100,0 |

DESEMBARQUE (t) DE MERLUZA POR TIPO DE FLOTA

| DIA | INDUSTRIAL | | | TOTAL |
|--------------|---------------|---------------|------------|----------------|
| | EAC | EAME | EME | |
| 01 - 15 Ene | 375,7 | 486,8 | | 862,4 |
| 16 - 31 Ene | 497,5 | 552,2 | | 1049,7 |
| 01 - 15 Feb | 791,3 | 455,4 | | 1246,7 |
| 16 - 28 Feb | 694,8 | 455,3 | | 1150,1 |
| 01 - 15 Abr | 408,3 | 590,5 | | 998,8 |
| 16 - 30 Abr | 948,4 | 641,3 | | 1589,7 |
| 01 - 15 May | 572,5 | 776,9 | | 1349,4 |
| 16 - 31 May | 561,9 | 611,8 | | 1173,7 |
| 01 - 15 Jun | 774,5 | 796,2 | | 1570,7 |
| 16 - 30 Jun | 796,9 | 826,2 | | 1623,1 |
| 01 - 15 Jul | 622,3 | 906,3 | | 1528,7 |
| 15 - 31 Jul | 648,7 | 1103,9 | | 1752,6 |
| 01 - 15 Ago | 748,8 | 1065,9 | | 1814,6 |
| 16 - Ago | 39,9 | 32,1 | | 72,0 |
| 17 - Ago | 28,5 | 49,5 | | 78,0 |
| 18 - Ago | 25,6 | 78,3 | | 103,9 |
| 19 - Ago | 20,3 | 11,8 | | 32,1 |
| 20 - Ago | 79,4 | 28,9 | | 108,3 |
| 21 - Ago | 82,5 | 116,9 | | 199,4 |
| 22 - Ago | 58,7 | 36,9 | | 95,6 |
| 23 - Ago | 49,1 | 96,8 | | 145,9 |
| TOTAL | 8825,6 | 9719,9 | 0,0 | 18545,5 |
| % | 47,6 | 52,4 | 0,0 | 100,0 |

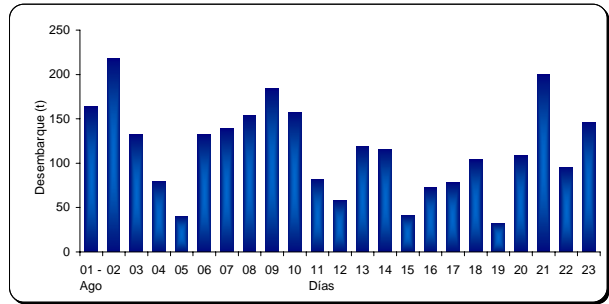

NUMERO DE EMBARCACIONES

| DIA | EAC | EAME |
|----------|-----|------|
| 16 - Ago | 3 | 1 |
| 17 - Ago | 3 | 2 |
| 18 - Ago | 2 | 2 |
| 19 - Ago | 2 | 1 |
| 20 - Ago | 5 | 1 |
| 21 - Ago | 6 | 2 |
| 22 - Ago | 6 | 1 |
| 23 - Ago | 6 | 2 |

| DIA | EAC | | | | EAME | | | |
|----------|---------|------|---------|--------------|---------|------|---------|--------------|
| | RANGO | MODA | L.MEDIA | % < DE 35 cm | RANGO | MODA | L.MEDIA | % < DE 35 cm |
| 16 - Ago | 20 - 55 | 26 | 28,6 | 89,3 | 21 - 50 | 27 | 29,9 | 85,1 |
| 17 - Ago | 20 - 49 | 28 | 28,8 | 91,9 | 20 - 51 | 27 | 28,4 | 95,9 |
| 18 - Ago | 22 - 43 | 26 | 28,5 | 96,1 | 21 - 55 | 26 | 27,4 | 97,3 |
| 19 - Ago | 20 - 43 | 27 | 28,0 | 96,1 | 20 - 47 | 25 | 26,4 | 98,8 |
| 20 - Ago | 20 - 43 | 27 | 27,8 | 97,7 | 21 - 54 | 28 | 29,3 | 94,4 |
| 21 - Ago | 21 - 48 | 27 | 29,3 | 90,6 | 21 - 48 | 28 | 29,5 | 92,4 |
| 22 - Ago | 19 - 45 | 27 | 28,2 | 96,4 | 22 - 46 | 28 | 29,3 | 95,2 |
| 23 - Ago | 19 - 50 | 27 | 28,4 | 91,9 | 20 - 50 | 28 | 28,9 | 95,0 |

23 DE AGOSTO 2007

