



UNIDAD DE INVESTIGACIONES EN PECES DEMERSALES BENTONICOS Y LITORALES

REGIMEN PROVISIONAL DE PESCA DEL RECURSO MERLUZA

R.M.N° 047-2010-PRODUCE

10 DE AGOSTO DEL 2010

ZONAS DE PESCA DE MERLUZA

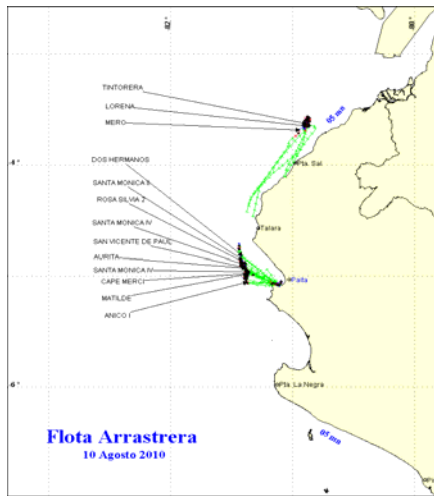

DESEMBARQUE (t) DE RECURSOS DEMERSALES DE LA FLOTA INDUSTRIAL

DIA	MERLUZA	OTROS DEMERSALES	TOTAL
01 - 31 Ene	3528.8	189.4	3718.3
01 - 28 Feb	3342.9	168.6	3511.6
01 - 31 Mar	2172.6	86.5	2259.1
01 - 31 May	3339.0	198.7	3537.7
01 - 30 Jun	4943.7	243.9	5187.6
01 - 15 Jul	2697.2	90.5	2787.7
16 - 31 jul	2615.5	79.1	2694.6
01 - ago	93.3	7.2	100.5
02 - ago	263.2	11.4	274.6
03 - ago	193.7	7.0	200.8
04 - ago	204.4	7.9	212.3
05 - ago	235.7	6.2	241.9
06 - ago	103.8	5.4	109.2
07 - ago	115.1	3.3	118.4
08 - ago	52.6	0.8	53.4
09 - ago	173.1	28.9	202.1
10 - ago	230.4	5.4	235.8
TOTAL	24305	1140	25445
%	95.5	4.5	100.0

DESEMBARQUE (t) DE MERLUZA POR TIPO DE FLOTA

DIA	INDUSTRIAL			TOTAL
	EAC	EAME	EME	
01 - 31 Ene	2149.8	1379.0		3528.8
01 - 28 Feb	1984.2	1358.7		3342.9
01 - 31 Mar	1062.9	1109.7		2172.6
01 - 31 May	1655.8	1683.2		3339.0
01 - 30 Jun	2431.7	2511.9		4943.7
01 - 15 Jul	1455.5	1241.7		2697.2
16 - 31 jul	1416.5	1199.0		2615.5
01 - ago	55.1	38.2		93.3
02 - ago	156.4	106.8		263.2
03 - ago	89.5	104.2		193.7
04 - ago	165.3	39.1		204.4
05 - ago	168.0	67.7		235.7
06 - ago	54.1	49.7		103.8
07 - ago	12.6	102.6		115.1
08 - ago	4.8	47.8		52.6
09 - ago	49.4	123.7		173.1
10 - ago	154.2	76.2		230.4
TOTAL	13065.8	11239.3	0.0	24305.1
%	53.8	46.2	0.0	100.0

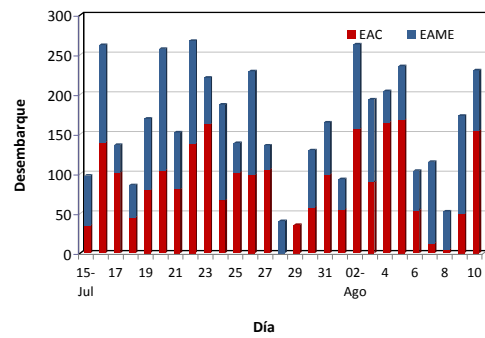

Desembarque diario (t) de merluza por tipo de flota

NÚMERO DE EMBARCACIONES

DIA	EAC	EAME
01 - ago	6	1
02 - ago	9	3
03 - ago	7	3
04 - ago	12	1
05 - ago	11	2
06 - ago	7	2
07 - ago	2	3
08 - ago	1	1
09 - ago	4	3
10 - ago	9	2

DIA	EAC				EAME			
	RANGO	MODA	L.MEDIA	% < DE 35 cm	RANGO	MODA	L.MEDIA	% < DE 35 cm
01 - ago	20 - 44	26 y 29	27.0	98.3	21 - 47	25 y 31	27.2	97.8
02 - ago	20 - 57	26	27.6	96.5	21 - 40	26 y 30	27.1	98.2
03 - ago	21 - 51	26 y 31	27.0	97.3	20 - 45	26	26.4	98.8
04 - ago	18 - 46	26	27.1	97.6	20 - 44	25 y 29	26.3	98.7
05 - ago	17 - 48	26 y 29	28.2	94.1	20 - 45	26 y 33	26.8	95.4
06 - ago	20 - 47	27 y 35	28.9	90.9	17 - 46	28	28.4	96.1
07 - ago	21 - 45	28 y 35	28.4	94.1	20 - 55	28 y 30	28.3	95.7
08 - ago	21 - 41	27	27.2	97.4	17 - 36	25 y 29	26.4	99.6
09 - ago	19 - 47	26 y 29	27.6	96.8	20 - 55	26 y 28	27.5	95.4
10 - ago	20 - 44	27	27.0	98.0	21 - 42	27 y 29	27.5	95.9

ESTRUCTURA POR TAMAÑOS DE MERLUZA POR SUBAREAS
01 AL 10 DE AGOSTO 2010

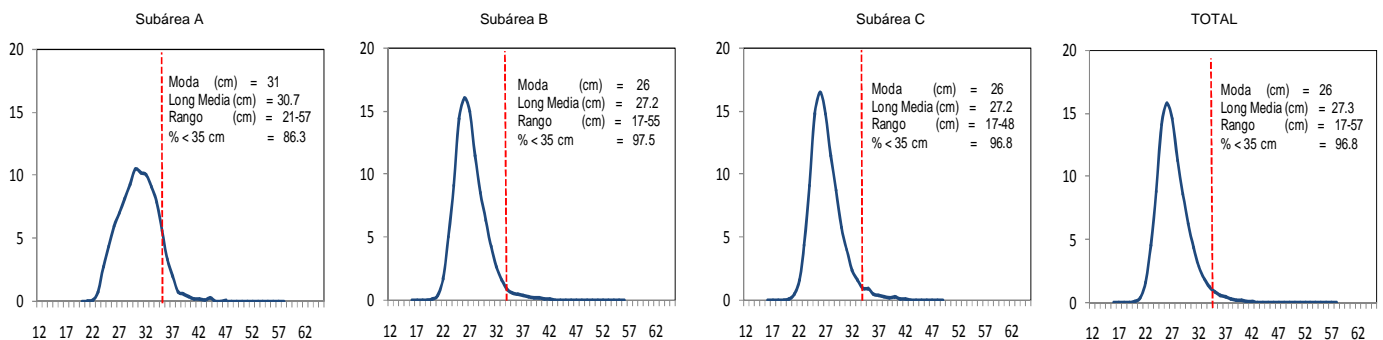

* Cifras preliminares, no oficiales