



UNIDAD DE INVESTIGACIONES EN PECES DEMERSALES BENTONICOS Y LITORALES

REGIMEN PROVISIONAL DE PESCA DEL RECURSO MERLUZA

R.M.N° 047-2010-PRODUCE

16 DE AGOSTO DEL 2010

ZONAS DE PESCA DE MERLUZA

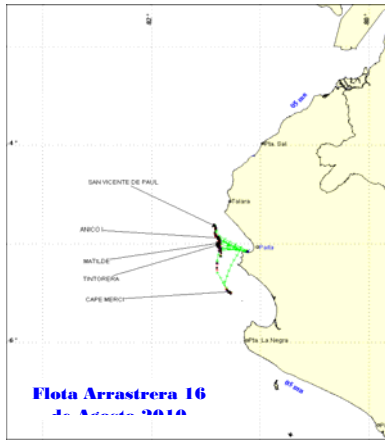

DESEMBARQUE (t) DE RECURSOS DEMERSALES DE LA FLOTA INDUSTRIAL

DIA	MERLUZA	OTROS DEMERSALES	TOTAL
01 - 31 Ene	3528.8	189.4	3718.3
01 - 28 Feb	3342.9	168.6	3511.6
01 - 31 Mar	2172.6	86.5	2259.1
01 - 31 May	3339.0	198.7	3537.7
01 - 30 Jun	4943.7	243.9	5187.6
01 - 31 Jul	5312.7	169.6	5482.3
01 - 15 Ago	2437.4	264.7	2702.1
16 - ago	103.6	5.6	109.2
TOTAL	25181	1327	26508
%	95.0	5.0	100.0

DESEMBARQUE (t) DE MERLUZA POR TIPO DE FLOTA

DIA	INDUSTRIAL			TOTAL
	EAC	EAME	EME	
01 - 31 Ene	2149.8	1379.0		3528.8
01 - 28 Feb	1984.2	1358.7		3342.9
01 - 31 Mar	1062.9	1109.7		2172.6
01 - 31 May	1655.8	1683.2		3339.0
01 - 30 Jun	2431.7	2511.9		4943.7
01 - 31 Jul	2872.0	2440.7		5312.7
01 - 15 Ago	1268.8	1168.6		2437.4
16 - ago	20.2	83.4		103.6
TOTAL	13445.4	11735.3	0.0	25180.7
%	53.4	46.6	0.0	100.0

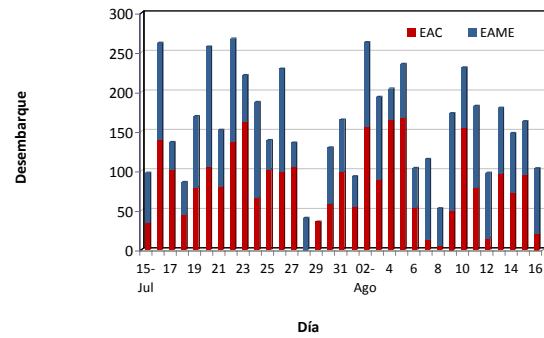

Desembarque diario (t) de merluza por tipo de flota

NÚMERO DE EMBARCACIONES

DIA	EAC	EAME
10 - ago	11	2
11 - ago	10	2
12 - ago	6	3
13 - ago	8	2
14 - ago	6	2
15 - ago	6	2
16 - ago	2	3

DIA	EAC				EAME			
	RANGO	MODA	L.MEDIA	% < DE 35 cm	RANGO	MODA	L.MEDIA	% < DE 35 cm
10 - ago	20 - 47	27	27.0	97.9	21 - 42	27	27.5	95.9
11 - ago	19 - 45	26	27.1	98.1	20 - 44	25	26.7	98.2
12 - ago	21 - 53	28	28.4	94.3	18 - 51	27	26.9	97.7
13 - ago	17 - 47	26	26.7	98.3	21 - 44	26	26.8	98.1
14 - ago	17 - 51	26	27.5	97.7	20 - 50	26	27.1	97.0
15 - ago	18 - 43	26	26.8	98.5	20 - 42	26	26.7	98.4
16 - ago	20 - 48	26	27.6	97.8	18 - 46	26	26.4	98.9

ESTRUCTURA POR TAMAÑOS DE MERLUZA POR SUBAREAS 01 AL 16 DE AGOSTO 2010

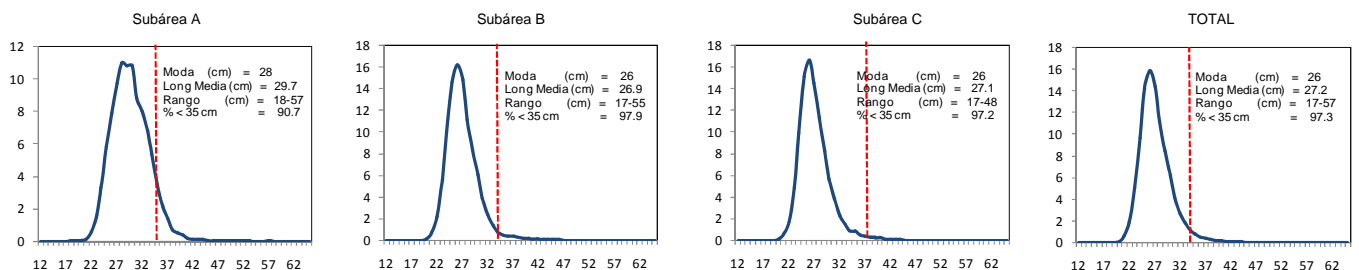

* Cifras preliminares, no oficiales