



UNIDAD DE INVESTIGACIONES EN PECES DEMERSALES BENTONICOS Y LITORALES

REGIMEN PROVISIONAL DE PESCA DEL RECURSO MERLUZA

R.M.N° 047-2010-PRODUCE

30 DE AGOSTO DEL 2010

ZONAS DE PESCA DE MERLUZA



DESEMBARQUE (t) DE RECURSOS DEMERSALES DE LA FLOTA INDUSTRIAL

DIA	MERLUZA	OTROS DEMERSALES	TOTAL
01 - 31 Ene	3528.8	189.4	3718.3
01 - 28 Feb	3342.9	168.6	3511.6
01 - 31 Mar	2172.6	86.5	2259.1
01 - 31 May	3339.0	198.7	3537.7
01 - 30 Jun	4943.7	243.9	5187.6
01 - 31 Jul	5312.7	169.6	5482.3
01 - 15 Ago	2437.4	264.7	2702.1
16 - ago	107.5	6.0	113.5
17 - ago	177.0	6.8	183.8
18 - ago	147.3	5.4	152.7
19 - ago	183.0	36.1	219.2
20 - ago	40.2	14.6	54.8
21 - ago	147.1	3.6	150.7
22 - ago	102.2	2.6	104.8
23 - ago	183.1	7.9	191.0
24 - ago	94.6	2.4	97.0
25 - ago	229.5	7.0	236.5
26 - ago	304.2	13.6	317.8
27 - ago	191.4	7.4	198.8
28 - ago	41.9	3.1	44.9
29 - ago	53.1	1.9	55.0
30 - ago	124.6	2.4	127.0
<b>TOTAL</b>	<b>27204</b>	<b>1442</b>	<b>28646</b>
%	95.0	5.0	100.0

DESEMBARQUE (t) DE MERLUZA POR TIPO DE FLOTA

DIA	INDUSTRIAL			TOTAL
	EAC	EAME	EME	
01 - 31 Ene	2149.8	1379.0		3528.8
01 - 28 Feb	1984.2	1358.7		3342.9
01 - 31 Mar	1062.9	1109.7		2172.6
01 - 31 May	1655.8	1683.2		3339.0
01 - 30 Jun	2431.7	2511.9		4943.7
01 - 31 Jul	2872.0	2440.7		5312.7
01 - 15 Ago	1268.8	1168.6		2437.4
16 - ago	24.1	83.4		107.5
17 - ago	113.5	63.5		177.0
18 - ago	87.2	60.2		147.3
19 - ago	91.1	91.9		183.0
20 - ago	26.9	13.2	0.093	40.2
21 - ago	77.9	69.1		147.1
22 - ago	75.1	27.0	0.043	102.2
23 - ago	116.8	66.3		183.1
24 - ago	45.5	49.2		94.6
25 - ago	109.5	120.0		229.5
26 - ago	238.6	65.6		304.2
27 - ago	87.8	103.5		191.4
28 - ago	14.8	27.0	0.001	41.9
29 - ago	31.9	21.2	0.004	53.1
30 - ago	62.0	62.6		124.6
<b>TOTAL</b>	<b>14628.0</b>	<b>12575.6</b>	<b>0.1</b>	<b>27203.7</b>
%	53.8	46.2	0.0	100.0

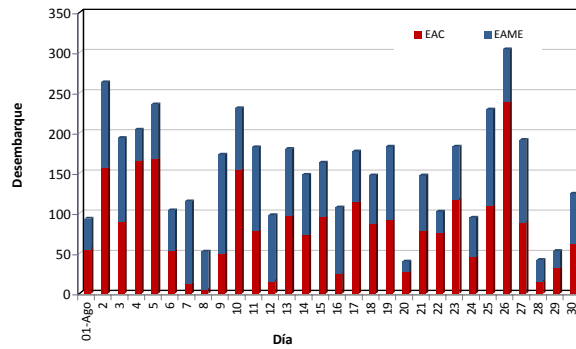

Desembarque diario (t) de merluza por tipo de flota

NÚMERO DE EMBARCACIONES

DIA	EAC	EAME
20 - ago	7	2
21 - ago	7	2
22 - ago	5	1
23 - ago	8	2
24 - ago	4	2
25 - ago	10	3
26 - ago	15	2
27 - ago	8	3
28 - ago	6	1
29 - ago	2	1
30 - ago	4	2

DIA	EAC				EAME			
	RANGO	MODA	L.MEDIA	% < DE 35 cm	RANGO	MODA	L.MEDIA	% < DE 35 cm
20 - ago	20-43	25	26.3	100.8	19-46	26	27.4	95.2
21 - ago	21-48	29	28.7	94.2	21-46	28	28.7	91.6
22 - ago	20-51	28	28.3	95.9	21-49	27	28.0	96.2
23 - ago	20-54	27	28.5	95.3	21-43	26	27.4	97.0
24 - ago	20-47	27	27.4	97.3	20-48	25	25.8	98.9
25 - ago	20-46	26	26.5	98.6	19-54	25	26.4	98.2
26 - ago	20-45	25	25.6	99.4	19-40	25	25.4	99.8
27 - ago	17-49	25	26.3	98.3	20-44	26	26.8	97.8
28 - ago	20-44	26	26.1	99.2	20-42	25	25.7	99.0
29 - ago	20-37	24	24.4	100.2	18-39	25	25.5	99.5
30 - ago	20-65	24	25.8	97.4	17-41	25	25.4	99.4

ESTRUCTURA POR TAMAÑOS DE MERLUZA POR SUBAREAS 01 AL 30 DE AGOSTO DEL 2010

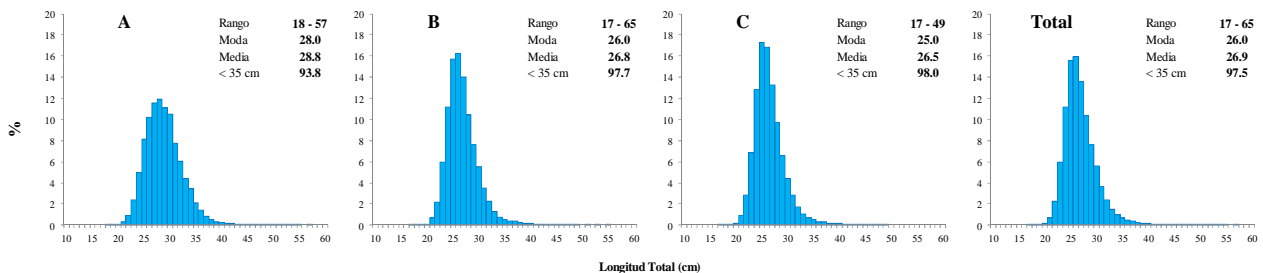

\* Cifras preliminares, no oficiales