



06 DE MARZO DE 2010

ZONAS DE PESCA DE MERLUZA



DESEMBARQUE (t) DE RECURSOS DEMERSALES DE LA FLOTA INDUSTRIAL

DIA	MERLUZA	OTROS DEMERSALES	TOTAL
01 - 15 Ene	1514.1	83.3	1597.4
16 - 31 Ene	2014.7	107.6	2122.3
01 - 15 Feb	1716.6	91.8	1808.4
16 - 28 Feb	1626.3	76.9	1703.2
01 - Mar	176.7	16.3	193.0
02 - Mar	117.5	5.1	122.6
03 - Mar	121.1	6.9	128.1
04 - Mar	138.7	7.2	145.8
05 - Mar	161.7	6.4	168.0
06 - Mar	29.6	1.1	30.7
<b>TOTAL</b>	<b>7617</b>	<b>402</b>	<b>8019</b>
<b>%</b>	<b>95.0</b>	<b>5.0</b>	<b>100.0</b>

DESEMBARQUE (t) DE MERLUZA POR TIPO DE FLOTA

DIA	INDUSTRIAL			TOTAL
	EAC	EAME	EME	
01 - 15 Ene	1064.7	449.4		1514.1
16 - 31 Ene	1085.1	929.6		2014.7
01 - 15 Feb	944.5	772.2		1716.6
16 - 28 Feb	1039.8	586.5		1626.3
01 - Mar	124.6	52.1		176.7
02 - Mar	69.8	47.7		117.5
03 - Mar	83.7	37.5		121.1
04 - Mar	112.8	25.9		138.7
05 - Mar	70.7	91.0		161.7
06 - Mar	4.2	25.4		29.6
<b>TOTAL</b>	<b>4599.7</b>	<b>3017.3</b>	<b>0.0</b>	<b>7617.0</b>
<b>%</b>	<b>60.4</b>	<b>39.6</b>	<b>0.0</b>	<b>100.0</b>

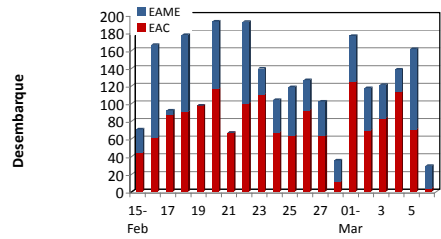

Desembarque diario (t) de merluza por tipo de flota

NÚMERO DE EMBARCACIONES

DIA	EAC	EAME
01 - Mar	11	2
02 - Mar	5	2
03 - Mar	7	2
04 - Mar	11	1
05 - Mar	6	3
06 - Mar	1	1

DIA	EAC				EAME			
	RANGO	MODA	L.MEDIA	% < DE 35 cm	RANGO	MODA	L.MEDIA	% < DE 35 cm
01 - Mar	19 - 47	24	25.2	99.0	18 - 52	24	26.0	97.7
02 - Mar	19 - 47	24	24.9	98.8	20 - 50	24	25.8	97.4
03 - Mar	19 - 55	23	24.6	99.5	20 - 45	24	24.9	98.5
04 - Mar	12 - 52	23	24.2	99.5	20 - 37	23	24.2	99.7
05 - Mar	19 - 46	24	24.6	99.3	19 - 41	24	25.1	99.1
06 - Mar	20 - 36	24	25.1	99.9	20 - 42	23	24.7	97.8

ESTRUCTURA POR TAMAÑOS DE MERLUZA POR SUBAREAS AI 06 DE MARZO DE 2010

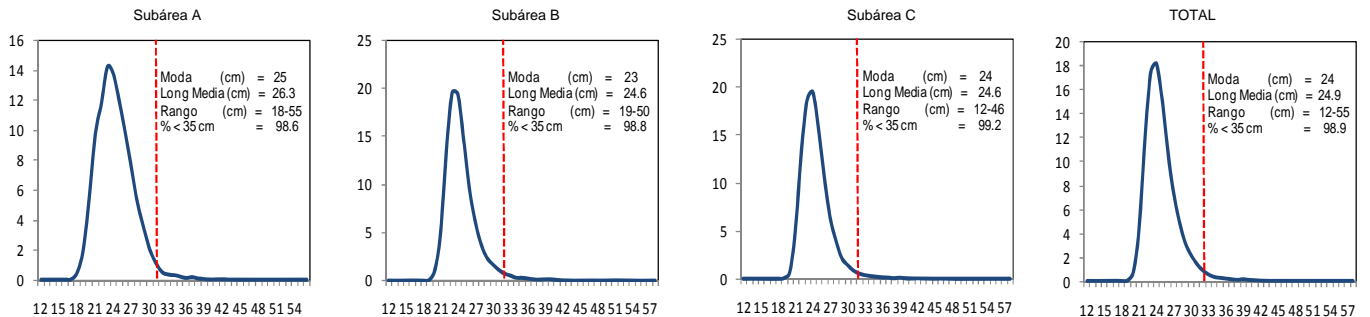

\* Cifras preliminares, no oficiales