



UNIDAD DE INVESTIGACIONES EN PECES DEMERSALES BENTONICOS Y LITORALES

REGIMEN PROVISIONAL DE PESCA DEL RECURSO MERLUZA

R.M.N° 367-2010-PRODUCE

* Área autorizada de pesca: extremo norte a 06° LS

02 DE JULIO DEL 2011

DESEMBARQUE (t) DE RECURSOS DEMERSALES DE LA FLOTA INDUSTRIAL

DIA	INDUSTRIAL			TOTAL MERLUZA	Otros Demersales	TOTAL	Numero de embarcaciones	
	EAC	EAME	EME				EAC	EAME
01 - 31 Ene	1345.0	1213.7		2558.7	213.2	2771.9		
01 - 28 Feb	2287.6	1576.3		3863.4	290.6	4154.0		
01 - 31 Mar	2299.5	2365.4		4664.9	107.6	4772.5		
01 - 31 May	2523.4	2079.2		4602.5	116.6	4719.2		
01 - 15 Jun	1176.5	1188.2		2364.7	73.6	2438.3		
16 - 30Jun	827.6	826.2		1653.9	166.6	1820.4		
01 - Jul	40.2	32.5		72.7	1.9	74.5	3	1
02 - Jul	121.1	56.5		177.5	8.6	186.1	7	2
TOTAL	10620.8	9338.0	0.0	19958.3	978.7	20937.0		

*02 y 03 de mayo 2011: Pesca exploratoria de merluza

DISTRIBUCION ESPACIAL DE LA FLOTA

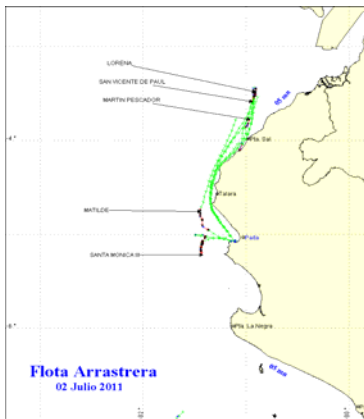

DESEMBARQUE DE MERLUZA (T) POR TIPO DE FLOTA

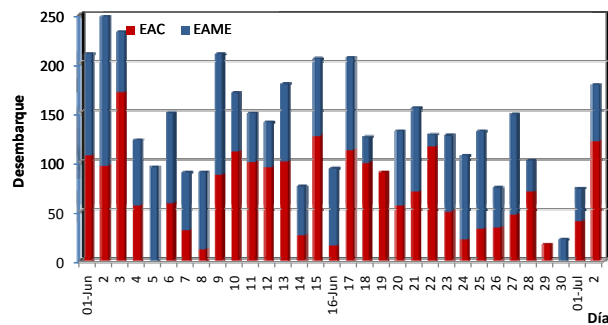

LONGITUD MEDIA (CM) DE MERLUZA POR SUBAREAS

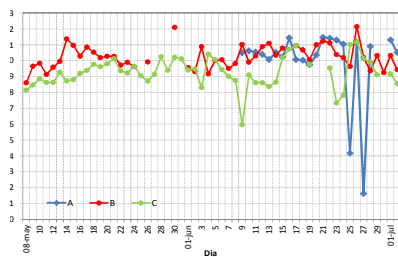

ESTRUCTURA POR TAMAÑOS DE MERLUZA POR SUBAREAS 01 AL 02 DE JULIO DEL 2011

DIA	EAC				EAME			
	RANGO	MODA	L.MEDIA	% < DE 35 cm	RANGO	MODA	L.MEDIA	% < DE 35 cm
01 - Jul	23 - 47	30	30.6	91.1	23 - 46	29	29.2	95.3
02 - Jul	23 - 53	30	30.4	94.7	22 - 47	28	28.5	96.1

ESTRUCTURA TAMAÑOS DE MERLUZA POR SUBAREAS 02 DE JULIO 2011

SUBAREA A

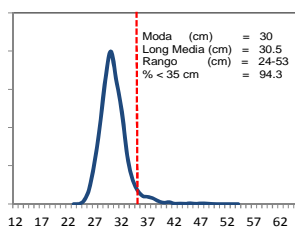

SUBAREA B

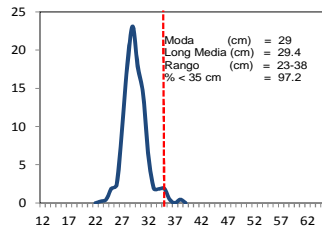

SUBAREA C

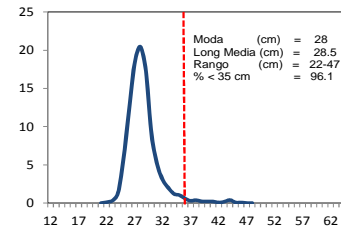

TOTAL

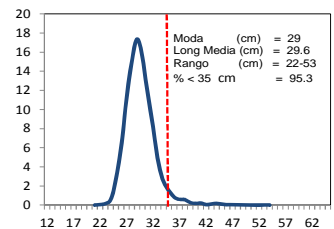

* Cifras preliminares, no oficiales

Veda reproductiva de merluza del 27 de marzo al 07 de mayo 2011