



UNIDAD DE INVESTIGACIONES EN PECES DEMERSALES BENTONICOS Y LITORALES
REGIMEN PROVISIONAL DE PESCA DEL RECURSO MERLUZA
R.M.N° 367-2010-PRODUCE

* Área autorizada de pesca: extremo norte a 06° LS

22 DE MARZO DEL 2011

DESEMBARQUE (t) DE RECURSOS DEMERSALES DE LA FLOTA INDUSTRIAL

DIA	INDUSTRIAL			TOTAL MERLUZA	Otros Demersales	TOTAL	Numero de embarcaciones	
	EAC	EAME	EME				EAC	EAME
01 - 31 Ene	1345.0	1213.7		2558.7	213.2	2771.9		
01 - 15 Feb	972.2	538.0		1510.1	182.6	1692.7		
16 - 28 Feb	1315.4	1037.8		2353.3	108.0	2461.3		
01 - 15 Mar	1210.6	1326.8		2537.4	60.4	2597.7		
16 - Mar	93.7	126.5		220.3	3.5	223.8	5.0	3.0
17 - Mar	149.4	80.7		230.1	9.4	239.5	8.0	2.0
18 - Mar	61.6	105.9		167.5	3.5	171.0	4.0	2.0
19 - Mar	41.9	85.1		127.0	1.2	128.2	2.0	2.0
20 - Mar	42.7	55.5		98.2	3.5	101.7	3.0	2.0
21 - Mar	105.4	108.2		213.6	1.5	215.2	6.0	2.0
22 - Mar	134.4	93.2		227.6	2.5	230.1	7.0	2.0
TOTAL	5472.3	4771.5	0.0	10243.8	589.2	10833.0		

DISTRIBUCION ESPACIAL DE LA FLOTA

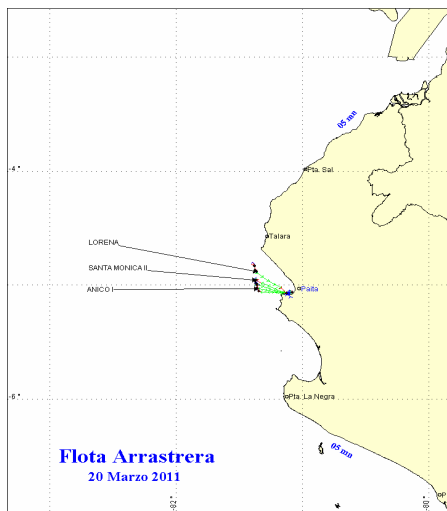

DESEMBARQUE DE MERLUZA (T) POR TIPO DE FLOTA

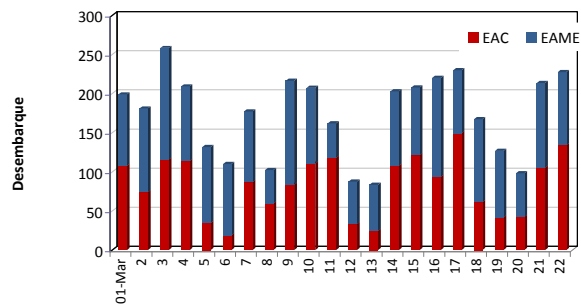

Dia

LONGITUD MEDIA (CM) DE MERLUZA POR SUBAREAS

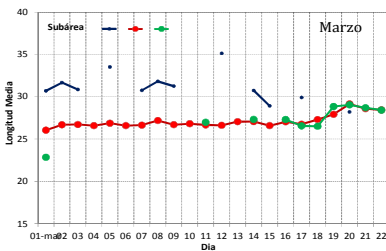

ESTRUCTURA POR TAMAÑOS DE MERLUZA POR SUBAREAS 01 AL 22 DE MARZO DEL 2011

DIA	EAC				EAME			
	RANGO	MODA	L.MEDIA	% < DE 35 cm	RANGO	MODA	L.MEDIA	% < DE 35 cm
16 - Mar	19 - 47	26	27.1	98.3	21 - 40	26	27.1	98.5
17 - Mar	20 - 51	26	26.9	97.6	22 - 41	26	26.5	98.9
18 - Mar	20 - 43	26	27.0	97.6	21 - 46	26	27.1	98.3
19 - Mar	21 - 39	26 y 29	27.4	97.8	22 - 43	26 y 29	28.4	95.3
20 - Mar	22 - 42	28	29.0	95.6	22 - 43	29 y 27	29.1	96.0
21 - Mar	22 - 52	27	28.1	97.6	23 - 44	27 y 30	29.2	95.9
22 - Mar	20 - 47	27 y 29	28.4	96.0	22 - 45	27 y 30	28.5	95.8

ESTRUCTURA TAMAÑOS DE MERLUZA POR SUBAREAS - 22 DE MARZO 2011

SUBAREA A

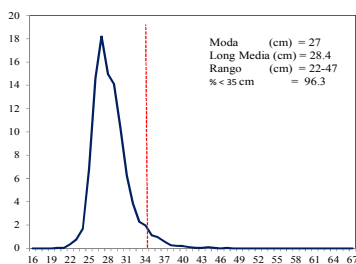

SUBAREA B

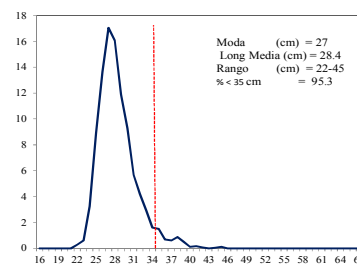

SUBAREA C

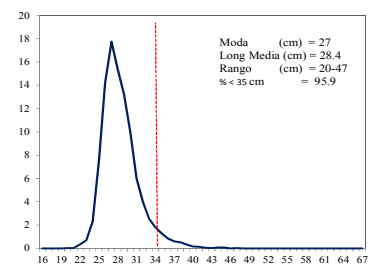

TOTAL