



UNIDAD DE INVESTIGACIONES EN PECES DEMERSALES BENTONICOS Y LITORALES

REGIMEN PROVISIONAL DE PESCA DEL RECURSO MERLUZA

R.M.N° 367-2010-PRODUCE

01 DE MARZO DEL 2011

DESEMBARQUE (t) DE RECURSOS DEMERSALES DE LA FLOTA INDUSTRIAL

DIA	INDUSTRIAL			TOTAL MERLUZA	Otros Demersales	TOTAL	Numero de embarcaciones	
	EAC	EAME	EME				EAC	EAME
01 - 31 Ene	1345.0	1213.7		2558.7	213.2	2771.9		
01 - 15 Feb	972.2	538.0		1510.1	182.6	1692.7		
16 - 28 Feb	1315.4	1037.8		2353.3	108.0	2461.3		
01 - Mar	108.1	91.0		199.1	7.6	206.6	6	2
TOTAL	3740.7	2880.5	0.0	6621.2	511.4	7132.6		

DISTRIBUCION ESPACIAL DE LA FLOTA

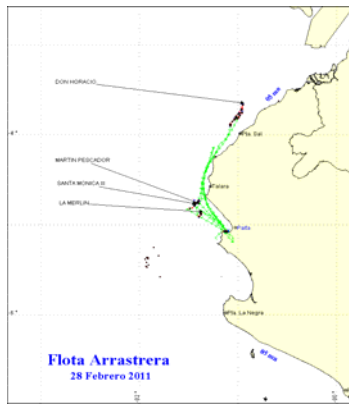

DESEMBARQUE DE MERLUZA (T) POR TIPO DE FLOTA

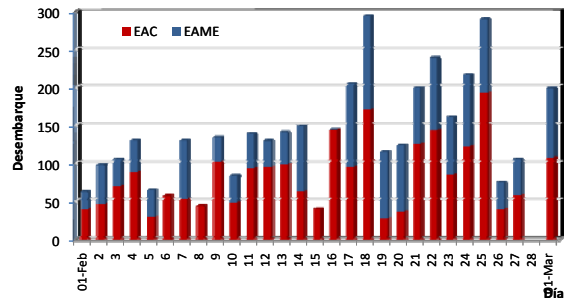

LONGITUD MEDIA (CM) DE MERLUZA POR SUBAREAS

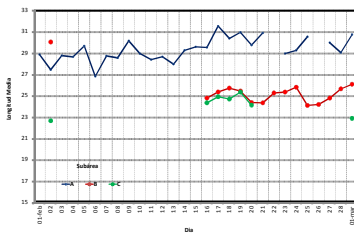

ESTRUCTURA POR TAMAÑOS DE MERLUZA POR SUBAREAS 01 AL 01 DE MARZO DEL 2011

DIA	EAC				EAME			
	RANGO	MODA	LMEDIA	% < DE 35 cm	RANGO	MODA	LMEDIA	% < DE 35 cm
01 - Mar	20 - 59	24	25.5	96.8	22 - 42	26	26.6	98.3

ESTRUCTURA TAMAÑOS DE MERLUZA POR SUBAREAS - 01 DE MARZO 2011

SUBAREA A

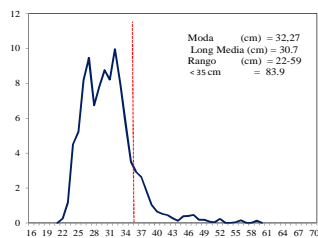

SUBAREA B

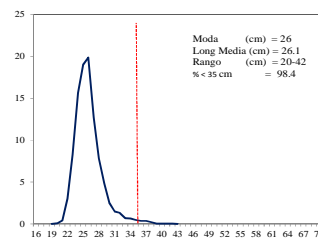

SUBAREA C

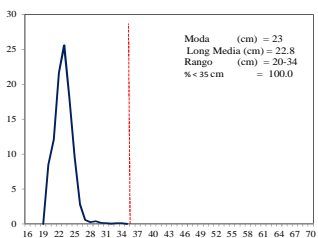

TOTAL

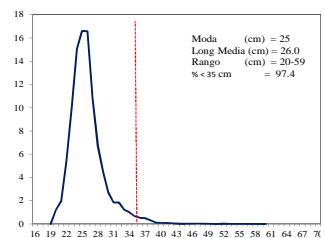

* Cifras preliminares, no oficiales