



\* Área autorizada de pesca: Extremo norte a 06°00' LS

Reporte 1. Pesquería de merluza

01 DE DICIEMBRE DE 2012

DESEMBARQUE (t) DE RECURSOS DEMERSALES DE LA FLOTA INDUSTRIAL

DIA	INDUSTRIAL			TOTAL MERLUZA	Otros demersales	TOTAL	Número embarcaciones	
	EAC	EAME	EME				EAC	EAME
Enero	12.4	18.2		30.6	0.78	31.4		
Febrero	699.6	690.2		1389.8	58.3	1448.2		
Marzo		198.3		198.3	3.8	202.1		
Abril		43.2		43.2	0.1	43.3		
Mayo	3466.7	2241.6		5708.3	101.4	5809.7		
Junio	2541.1	1099.2		3640.3	74.0	3714.3		
Julio	2287.3	1461.3		3748.6	81.1	3829.7		
Agosto	2423.4	1645.5		4069.0	93.9	4162.9		
Septiembre	533.6	345.1		878.7	33.2	911.9		
Octubre	24.7	35.5		60.2	5.9	66.2		
07 - Nov	77.6	40.2		117.9	4.4	122.2	5	1
08 - Nov	117.3	32.6		149.9	5.5	155.4	8	1
09 - Nov	53.8	29.3		83.1	5.0	88.0	6	1
10 - Nov	53.6	36.4		90.1	4.1	94.1	4	1
11 - Nov	30.4			30.4	2.0	32.4	3	
12 - Nov	98.0	32.7		130.7	8.9	139.6	8	1
13 - Nov	33.0	40.1		73.1	5.5	78.5	4	1
14 - Nov	53.2	27.0		80.2	8.8	89.0	6	1
15 - Nov	4.4	40.1		44.5	3.5	48.0	1	1
16 - Nov	48.8			48.8	5.1	53.9	5	
17 - Nov	17.5	110.3		127.8	10.3	138.1	1	3
18 - Nov	45.2	23.5		68.6	9.3	78.0	3	1
19 - Nov	11.1	40.2		51.2	6.9	58.1	1	1
20 - Nov	40.0	63.4		103.4	14.1	117.5	3	2
21 - Nov	25.4	34.1		59.5	9.4	68.9	2	1
22 - Nov	50.6			50.6	18.9	69.5	5	
23 - Nov	21.9	102.9		124.8	20.6	145.4	2	4
24 - Nov	87.6	78.5		166.1	5.6	171.7	6	3
25 - Nov	24.1	40.2		64.3	0.7	65.0	2	1
26 - Nov	103.8	67.3		171.1	12.8	183.9	7	2
27 - Nov	27.6	32.5		60.1	4.1	64.2	3	1
28 - Nov	66.6	64.5		131.1	7.0	138.1	6	2
29 - Nov	73.7	52.5		126.2	6.8	133.0	5	2
30 - Nov	54.2	51.1		105.3	6.7	112.0	5	2
01 - Dic	37.6	35.5		73.1	3.0	76.1	3	1
<b>Total</b>	<b>13245.9</b>	<b>8882.9</b>		<b>22098.8</b>	<b>641.5</b>	<b>22740.3</b>		

DISTRIBUCION ESPACIAL DE LA FLOTA

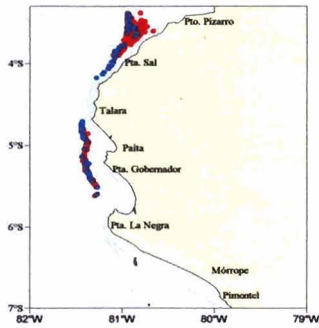

DESEMBARQUE DE MERLUZA (t) POR TIPO DE FLOTA

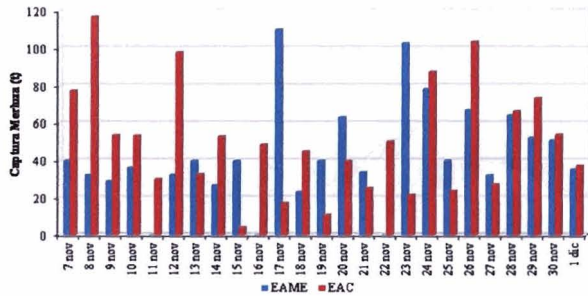

LONGITUD MEDIA (CM) DE MERLUZA POR SUBAREAS

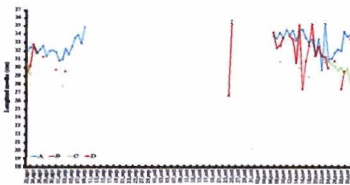

ESTRUCTURA POR TAMAÑOS DE MERLUZA POR SUBAREAS AL 01 DE DICIEMBRE DE 2012

DIA	EAC			EAME		
	RANGO	MODA	L.MEDIA	RANGO	MODA	L.MEDIA
07 - Nov	21-64	34	33.2	23-53	28, 34 y 44	35.7
08 - Nov	21-67	28 y 34	32.8	22-55	27 y 33	33.9
09 - Nov	20-69	34	32.7	21-52	33	34.6
10 - Nov	21-62	27 y 34	32.9	24-51	30 y 39	34.4
11 - Nov	20-66	27 y 35	34.5			
12 - Nov	21-64	28 y 34	33.9	21-54	24 y 33	33.9
13 - Nov	21-59	25 y 37	31.3	28-52	33	35.3
14 - Nov	21-62	27 y 33	31.3	21-51	28 y 32	31.6
15 - Nov	24-44	29	30.0	20-54	35	34.8
16 - Nov	20-66	28 y 34	33.2			
17 - Nov	23-55	33	33.0	20-60	26 y 34	31.8
18 - Nov	22-62	28 y 33	32.2	22-50	28	33.2
19 - Nov	23-48	26 y 34	33.4	20-50	26, 34 y 46	35.2
20 - Nov	20-60	25 y 33	31.3	21-60	28	31.4
21 - Nov	19-60	28 y 34	32.8	20-53	28 y 34	32.7
22 - Nov	19-58	25 y 33	29.7			
23 - Nov	20-62	28 y 34	33.6	20-65	28	32.5
24 - Nov	20-61	28 y 32	30.4	19-52	30	30.8
25 - Nov	23-60	30	31.0	22-47	30	30.4
26 - Nov	15-59	32	31.1	21-55	29	31.6
27 - Nov	20-55	28	30.5	22-47	28	29.6
28 - Nov	20-54	33	30.7	19-49	30	30.0
29 - Nov	20-63	28	29.1	19-52	28	29.7
30 - Nov	19-58	29	30.2	21-49	28	30.0
01 - Dic	20-57	28	29.5	21-51	29 y 33	33.4

ESTRUCTURA POR TAMAÑOS DE MERLUZA POR SUBAREAS - 07 DE NOVIEMBRE DE 2012

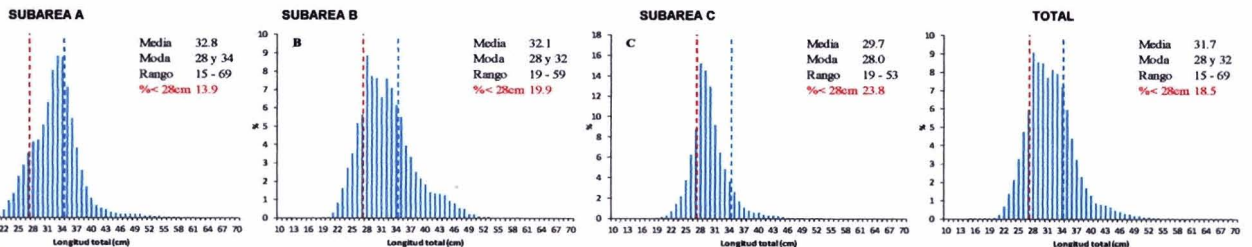

Cifras preliminares, no oficiales  
 Actividad extractiva de la merluza en lo que va del 2012  
 Pesca 1 día en enero, 9 días en febrero incluyendo la pesca exploratoria (21 al 27), 5 días en marzo (incluyendo los dos previos al inicio de la actividad extractiva (según RM N° 130-2012-PRODUCE)

