



Reporte 1. Pesquería de merluza

03 DE DICIEMBRE DE 2012

DESEMBARQUE (t) DE RECURSOS DEMERSALES DE LA FLOTA INDUSTRIAL

DIA	INDUSTRIAL			TOTAL MERLUZA	Otros demersales	TOTAL	Número embarcaciones	
	EAC	EAME	EME				EAC	EAME
Enero	12.4	18.2		30.6	0.78	31.4		
Febrero	699.6	690.2		1389.8	58.3	1448.2		
Marzo		198.3		198.3	3.8	202.1		
Abril		43.2		43.2	0.1	43.3		
Mayo	3466.7	2241.6		5708.3	101.4	5809.7		
Junio	2541.1	1099.2		3640.3	74.0	3714.3		
Julio	2287.3	1461.3		3748.6	81.1	3829.7		
Agosto	2423.4	1645.5		4069.0	93.9	4162.9		
Septiembre	533.6	345.1		878.7	33.2	911.9		
Octubre	24.7	35.5		60.2	5.9	66.2		
Noviembre	1219.3	1039.4		2258.7	185.8	2444.5		
01 - Dic	50.1	35.5		85.6	3.4	88.9		
02 - Dic	64.9	37.8		102.8	4.4	107.2		
03 - Dic	42.3	64.0		106.2	5.4	111.7		
Total	13366.5	8954.7		22320.3	651.6	22971.9		

DISTRIBUCION ESPACIAL DE LA FLOTA

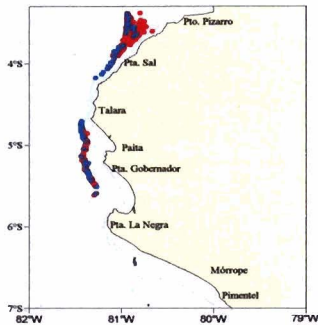

DESEMBARQUE DE MERLUZA (t) POR TIPO DE FLOTA

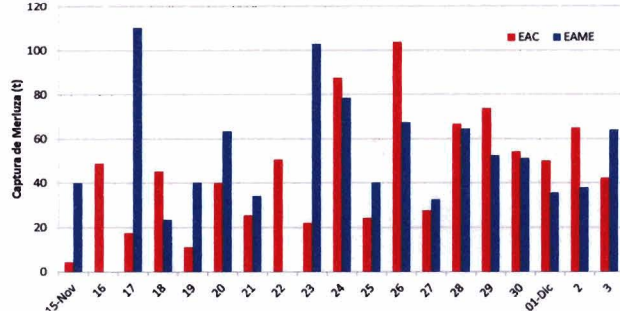

LONGITUD MEDIA (CM) DE MERLUZA POR SUBAREAS

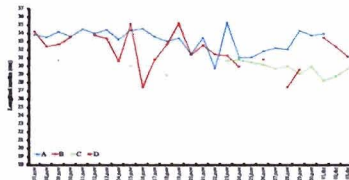

ESTRUCTURA POR TAMAÑOS DE MERLUZA POR SUBAREAS AL 03 DE DICIEMBRE DE 2012

DIA	EAC			EAME		
	RANGO	MODA	L.MEDIA	RANGO	MODA	L.MEDIA
15 - Nov	24-44	29	30.0	20-54	35	34.8
16 - Nov	20-66	28 y 34	33.2	20-60	26 y 34	31.8
17 - Nov	23-55	33	33.0	22-50	28	33.2
18 - Nov	22-62	28 y 33	32.2	20-50	26, 34 y 46	35.2
19 - Nov	23-48	26 y 34	33.4	21-60	28	31.4
20 - Nov	20-60	25 y 33	31.3	20-53	28 y 34	32.7
21 - Nov	19-60	28 y 34	32.8			
22 - Nov	19-58	25 y 33	29.7			
23 - Nov	20-62	28 y 34	33.6	20-65	28	32.5
24 - Nov	20-61	28 y 32	30.4	19-52	30	30.8
25 - Nov	23-60	30	31.0	22-47	30	30.4
26 - Nov	15-59	32	31.1	21-55	29	31.6
27 - Nov	20-55	28	30.5	22-47	28	29.6
28 - Nov	20-54	33	30.7	19-49	30	30.0
29 - Nov	20-63	28	29.1	19-52	28	29.7
30 - Nov	19-58	29	30.2	21-49	28	30.0
01 - Dic	20-57	28	29.5	21-51	29 y 33	33.4
02 - Dic	18-46	28	29.0	22-52	33	33.8
03 - Dic	20-49	28	28.6	20-57	30	30.4

ESTRUCTURA POR TAMAÑOS DE MERLUZA POR SUBAREAS - 07 DE NOVIEMBRE AL 03 DE DICIEMBRE DE 2012

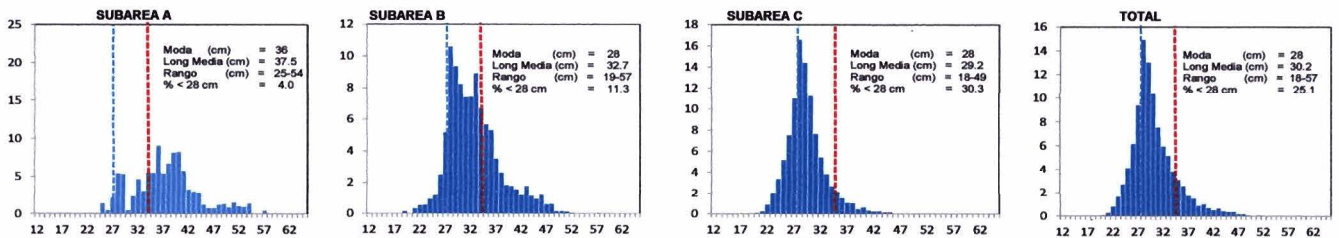

* Cifras preliminares, no oficiales

Actividad extractiva de la merluza en lo que va del 2012

Se pescó 1 día en enero, 9 días en febrero incluyendo la pesca exploratoria (21 al 27), 5 días en marzo (incluyendo los dos previos al inicio de la actividad extractiva (según RM N° 130-2012-PRODUCE)

LA INFORMACION DEL MES DE ABRIL DE 2012, CORRESPONDE A LA EMBARCACION "CAMELOT"

