



Reporte 1. Pesquería de Merluza

11 de marzo de 2016

Desembarque (t) de Recursos Demersales de la Flota Arrastrera

DIA	INDUSTRIAL			TOTAL MERLUZA	Otros demersales	TOTAL	Número embarcaciones		
	EAC	EAME	EME				EAC	EAME	EME
01 - 31 Julio	1 242.3	783.0	5.0	2 030.4	171.4	2 201.8			
01 - 31 Ago	665.6	661.7		1 327.3	197.4	1 524.7			
01 - 27 Set	1 312.3	747.0		2 059.3	251.1	2 310.4			
17 - 31 Oct	41.4	4.8		46.2	10.6	56.9			
01 - 30 Nov	762.3	312.3		1 074.6	159.8	1 234.4			
01 - 31 Dic	1 186.0	1 158.2		2 344.3	295.9	2 640.2			
01 - 31 Ene	1 337.2	1 305.8		2 642.9	202.6	2 845.5			
01 - 29 Feb	1 361.7	1 425.8		2 787.5	191.6	2 979.1			
1 - Mar	9.3			9.3	1.2	10.6	1		
2 - Mar	21.9	43.5		65.4	10.3	75.6	1	1	
3 - Mar		61.2		61.2	2.9	64.1		3	
4 - Mar	91.0	36.0		127.1	6.1	133.2	6	1	
5 - Mar	35.8	85.4		121.2	11.3	132.5	2	3	
6 - Mar	81.0	37.2		118.2	3.4	121.6	6	1	
7 - Mar	110.3	45.7		156.0	6.9	162.9	7	1	
8 - Mar	45.5	68.5		114.0	2.9	117.0	5	2	
9 - Mar	47.3	76.5		123.8	7.2	131.0	4	2	
10 - Mar	179.4	48.1		227.4	42.9	270.4	11	2	
11 - Mar	15.4	41.6		57.0	2.9	59.9	1	1	
Total	8 545.7	6 942.4	5.0	15 493.0	1 578.5	17 071.5			

Estructura de Tallas por Subáreas del 01 al 11 marzo

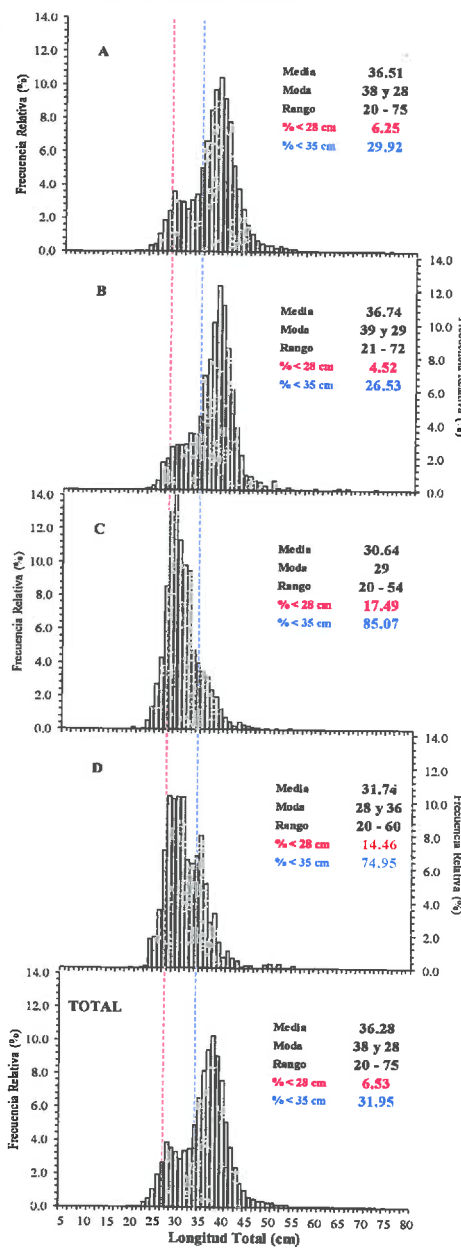

Distribución Espacial de la Flota

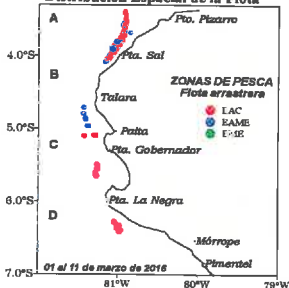

Desembarque de Merluza (t) por tipo de Flota

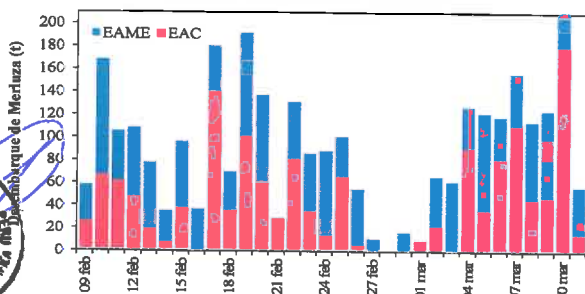

C. AGUILAR

Longitud media (cm) de Merluza por subáreas

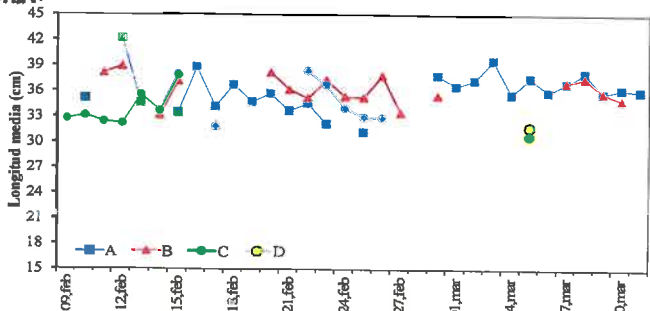

Estadísticas descriptivas de la estructura de tallas de Merluza por subárea del 01 al 11 marzo

Din	A				B				C				D			
	Rango	Moda	Media	% < 28 cm	Rango	Moda	Media	% < 28 cm	Rango	Moda	Media	% < 28 cm	Rango	Moda	Media	% < 28 cm
01-mar	23 - 60	40 y 28	36.5	9.1												
02-mar	25 - 70	38 y 29	37.1	7.2												
03-mar	20 - 75	38 y 28	39.5	5.0												
04-mar	22 - 65	35 y 28	35.5	8.5												
05-mar	20 - 73	38 y 29	37.4	5.3												
06-mar	23 - 61	37 y 27	35.8	4.6					20 - 54	29	30.6	17.5	20 - 60	28	31.7	14.5
07-mar	22 - 66	39 y 28	36.8	3.4	21 - 72	38	37.0	4.2								
08-mar	22 - 64	38 y 28	38.0	2.7	24 - 51	39	37.5	2.6								
09-mar	21 - 69	38 y 28	35.7	8.4	23 - 50	38 y 28	35.8	5.5								
10-mar	21 - 70	37 y 28	36.2	7.3	23 - 52	38 y 28	35.0	8.8								
11-mar	20 - 59	37 y 28	35.9	7.6												

Cifras preliminares.



C. YAMASHIRO



A. GONZÁLEZ