



Reporte I. Pesquería de Merluza

12 de julio de 2016

Desembarque (t) de Recursos Demersales de la Flota Arrastrera

DIA	INDUSTRIAL			TOTAL MERLUZA	Otros demersales	TOTAL	Número embarcaciones		
	EAC	EAME	EME				EAC	EAME	EME
02 - Julio	1.6	32.8		34.4	5.8	40.1	2	2	
03 - Julio	113.5	54.5		167.9	5.5	173.5	7	2	
04 - Julio	22.4	40.5		62.9	0.8	63.7	1	1	
05 - Julio	68.1	37.6		105.7	3.3	108.9	4	1	
06 - Julio	162.6	81.4		244.0	4.0	247.9	10	2	
07 - Julio	105.2	75.2		180.4	5.8	186.2	7	2	
08 - Julio	123.7	32.4		162.1	3.1	165.3	9	1	
09 - Julio	83.3	87.1		170.4	4.8	175.2	5	2	
10 - Julio	54.3	32.4		86.7	9.5	96.2	5	1	
11 - Julio	101.1	40.5		141.6	2.5	144.1	6	1	
12 - Julio	16.4	44.7		61.1	0.4	61.5	1	1	
Total	858.1	558.9	-	1 417.0	45.5	1 462.5			

Distribución espacial de la flota

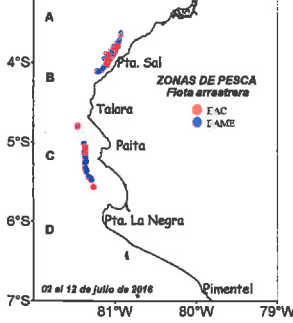

Desembarque de Merluza (t) por tipo de Flota

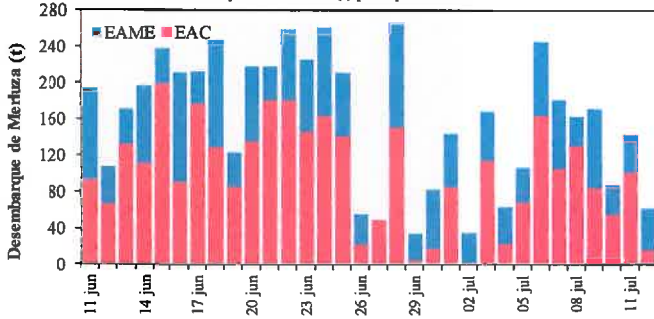

Longitud media (cm) de Merluza por subáreas

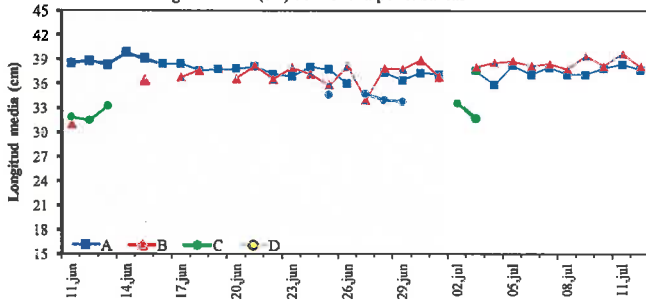

Estructura de Tallas por Subáreas del 02 al 12 julio

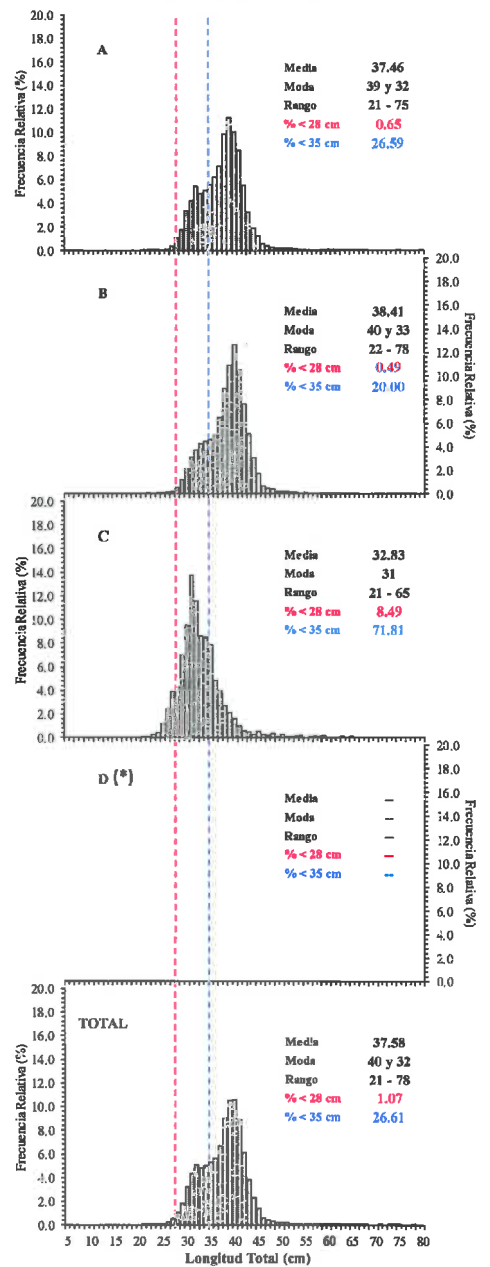

Estadísticas descriptivas de la estructura de tallas de Merluza por subárea del 01 al 12 julio

Dia	A				B				C				D			
	Rango	Moda	Media	%<28 cm	Rango	Moda	Media	%<28 cm	Rango	Moda	Media	%<28 cm	Rango	Moda	Media	%<28 cm
02-jul																
03-jul	25 - 68	39 y 32	37.5	0.3	25 - 62	39	38.0	0.4	21 - 65	34 y 31	33.5	7.6				
04-jul	26 - 46	38 y 33	35.8	1.0	28 - 53	40 y 32	38.5	0.0	23 - 59	31	31.8	9.9				
05-jul	25 - 64	39 y 32	38.1	0.2	24 - 73	41 y 33	38.7	0.5								
06-jul	25 - 56	38 y 32	37.0	0.7	25 - 74	40	38.1	0.8								
07-jul	23 - 65	40, 36 y 32	37.9	0.2	24 - 71	40 y 33	38.4	0.4								
08-jul	21 - 60	39 y 33	37.0	1.1	25 - 62	40 y 34	37.8	0.5								
09-jul	21 - 68	39 y 32	37.0	0.9	22 - 78	41 y 31	39.4	0.2								
10-jul	23 - 58	39 y 31	37.8	0.8	27 - 54	39 y 34	38.1	1.5								
11-jul	24 - 75	38	38.3	0.3	26 - 61	41	39.6	1.0								
12-jul	26 - 65	39	37.6	0.9	28 - 51	40 y 33	38.1	0.0								

Cifras preliminares.

(*) No se realizaron lances de pesca en esta sub-área

Las regiones sombreadas en las graficas y tablas corresponden al Régimen Provisional de Pesca del Recurso Merluza Julio 2015 - Junio 2016.

