



Reporte 1. Pesquería de Merluza

14 de septiembre de 2016

Desembarque (t) de Recursos Demersales de la Flota Arrastrera

DL:	INDUSTRIAL			TOTAL MERLUZA	Otros demersales	TOTAL	Número embarcaciones		
	EAC	EAME	EME				EAC	EAME	EME
02 - 31 Julio	1712.6	1475.7	4.2	3192.4	106.2	3298.6			
01 - 31 Ago	1870.6	1553.9	3.1	3427.7	546.2	3973.9			
01 - Sep	55.1	75.1		130.3	5.7	136.0	5	2	
02 - Sep	96.1	73.4		169.5	8.5	178.0	7	2	
03 - Sep	33.8	70.7		130.5	2.7	133.2	5	2	
04 - Sep	66.4		0.0	66.4	10.8	77.2	4		1
05 - Sep	36.6	111.4		128.0	2.0	130.0	2	3	
06 - Sep	80.2	40.6	0.5	121.3	11.7	132.9	6	1	1
07 - Sep	72.3	88.2		160.5	3.5	164.0	4	3	
08 - Sep	71.5	40.7		112.2	13.2	125.4	6	1	1
09 - Sep	55.8	32.7		88.5	28.7	117.2	7	1	
10 - Sep	68.2	93.5		161.7	18.3	179.9	7	3	
11 - Sep	50.3	30.2	0.0	80.3	15.0	95.3	7	1	1
12 - Sep	13.9	28.3		42.2	19.8	62.0	2	1	
13 - Sep	116.7	66.7		183.4	43.8	227.2	5	3	
14 - Sep	17.3			17.3	0.9	18.2	1		
Total	4417.3	3787.1	7.9	8212.2	836.9	9049.1			

Estructura de Tallas por Subáreas del 01 al 14 septiembre

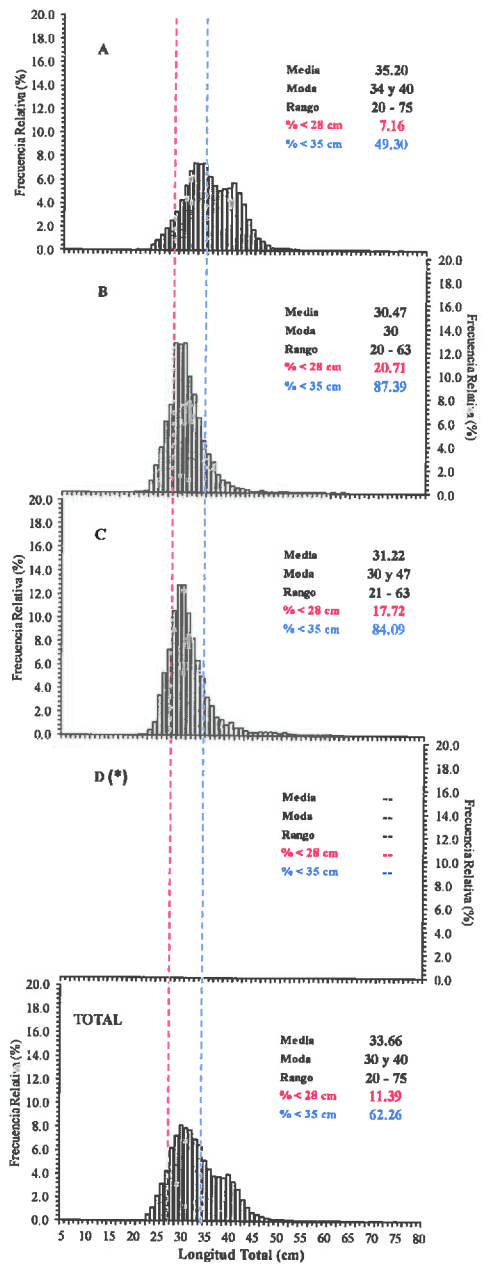

Distribución espacial de la flota

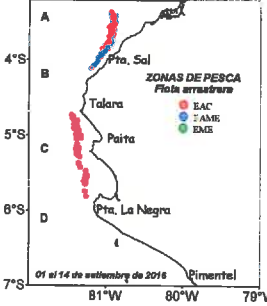

Desembarque de Merluza (t) por tipo de Flota

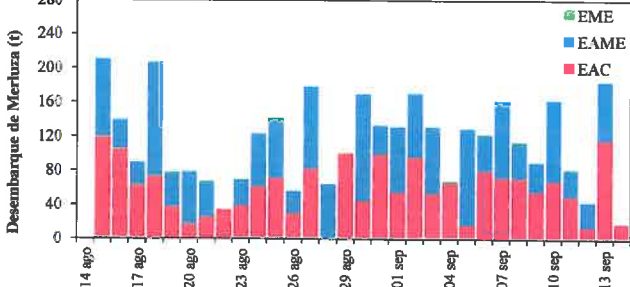

Longitud media (cm) de Merluza por subáreas

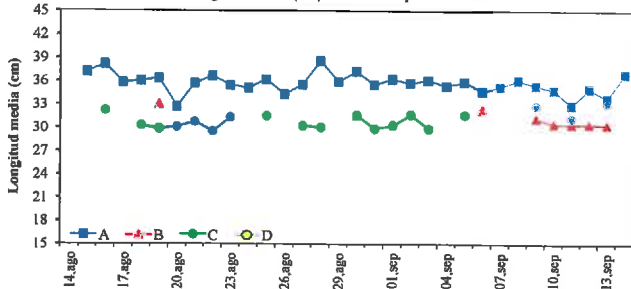

Estadísticas descriptivas de la estructura de tallas de Merluza por subárea del 01 al 14 septiembre

Dia	A				B				C				D			
	Rango	Moda	Media	% < 28 cm	Rango	Moda	Media	% < 28 cm	Rango	Moda	Media	% < 28 cm	Rango	Moda	Media	% < 28 cm
01-sep	22 - 75	33 y 41	36.2	7.0					22 - 48	29	30.2	12.1				
02-sep	22 - 72	40	35.7	6.3					22 - 53	32	31.6	11.1				
03-sep	21 - 65	34, 38 y 40	36.0	2.9					25 - 47	29	29.8	19.8				
04-sep	22 - 50	32 y 41	35.3	6.3												
05-sep	21 - 70	31 y 40	35.8	5.9												
06-sep	20 - 65	33 y 40	34.6	6.9	24 - 49	31	32.2	8.7	24 - 52	30, 35 y 49	31.5	20.4				
07-sep	23 - 67	32 y 39	35.1	7.7												
08-sep	22 - 71	34 y 39	35.9	6.7												
09-sep	21 - 67	34 y 39	35.2	7.7	22 - 61	29	31.1	24.0	23 - 59	31	32.7	10.9				
10-sep	22 - 67	34 y 40	34.7	10.1	20 - 61	30	30.4	18.9								
11-sep	23 - 51	31 y 41	32.8	11.1	21 - 63	29	30.3	20.5	23 - 63	28	31.1	20.4				
12-sep	23 - 52	33 y 40	34.9	8.3	23 - 51	28	30.4	18.5								
13-sep	22 - 55	31 y 39	33.7	8.2	21 - 58	30 y 41	30.3	23.8	21 - 62	30 y 48	33.0	19.1				
14-sep	25 - 49	41	36.7	6.5												

Cifras preliminares.

(*) No se realizaron lances de pesca en esta sub-área



A. GONZÁLEZ



C. YAMASHIRO



R. GUEVARA