



Reporte 1. Pesquería de Merluza

16 de agosto de 2016

Desembarque (t) de Recursos Demersales de la Flota Arrastrera

Día	INDUSTRIAL			TOTAL MERLUZA	Otras demersales	TOTAL	Número embarcaciones		
	EAC	EAME	EME				EAC	EAME	EME
02 - 31 Julio	1712.6	1475.7	4.2	3192.4	106.2	3298.6			
01 - Ago	105.1	15.2		120.3	29.9	150.2	10	1	
02 - Ago	162.0	105.0	2.5	269.5	31.7	301.2	11	3	1
03 - Ago	83.5	58.2		141.7	12.6	154.3	8	2	
04 - Ago	60.1	41.7	0.3	102.2	25.7	127.9	6	2	1
05 - Ago	65.6	60.5	0.0	126.2	55.6	181.7	9	2	1
06 - Ago	58.5	32.6		91.1	2.1	93.2	4	1	
07 - Ago	50.3	50.0		100.3	7.6	108.0	7	2	
08 - Ago	40.0	7.5		47.5	6.6	54.1	6	1	
09 - Ago	33.4	61.1		94.4	3.7	98.2	5	2	
10 - Ago	11.4			11.4	1.7	13.1	1		
11 - Ago	14.2	48.9		63.1	1.5	64.5	1	2	
12 - Ago	45.3	33.6		78.9	4.5	83.4	4	1	
13 - Ago	122.0	127.4		249.3	7.6	256.9	9	4	
14 - Ago	-	-	-	-	-	-	-	-	-
15 - Ago	119.5	89.5		209.1	4.3	213.4	8	3	
16 - Ago	88.5	32.0		120.5	3.6	124.1	7	1	
Totals	2771.9	2238.9	7.0	5017.8	304.8	5322.6			

Estructura de Tallas por Subáreas del 01 al 16 agosto

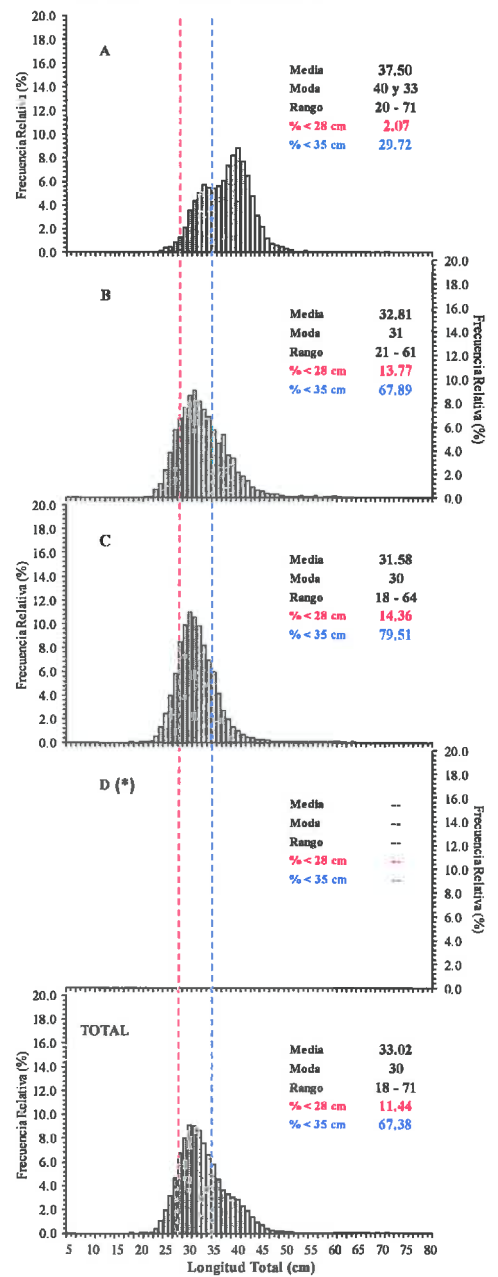

Distribución espacial de la flota

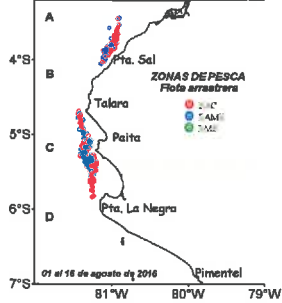

Desembarque de Merluza (t) por tipo de Flota

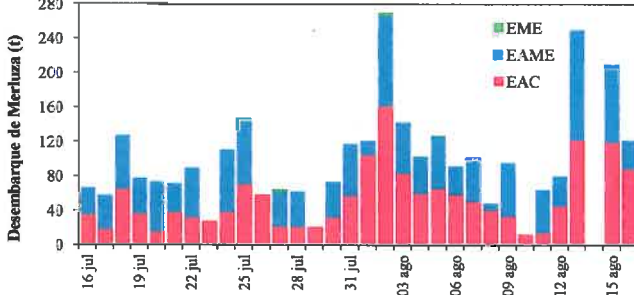

Longitud media (cm) de Merluza por subáreas

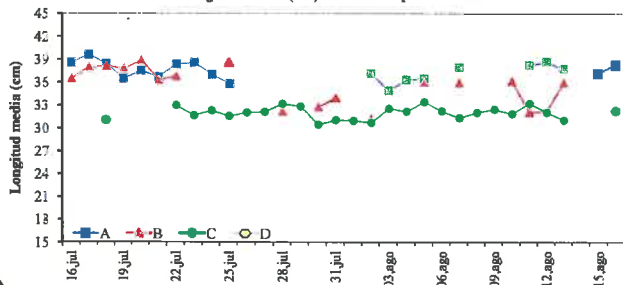

Estadísticas descriptivas de la estructura de tallas de Merluza por subárea del 01 al 16 agosto

Día	A				B				C				D			
	Rango	Moda	Media	% < 28 cm	Rango	Moda	Media	% < 28 cm	Rango	Moda	Media	% < 28 cm	Rango	Moda	Media	% < 28 cm
01 - ago									18 - 55	29	30.8	16.6				
02 - ago	27 - 57	39	37.0	2.0	23 - 56	30	31.1	19.5	21 - 62	30	30.6	20.9				
03 - ago	21 - 50	33	34.8	7.9					21 - 60	32	32.4	11.5				
04 - ago	27 - 54	36, 33 y 39	36.2	0.2					21 - 64	31 y 51	32.0	14.8				
05 - ago	23 - 59	34	36.4	2.3	23 - 58	37	35.9	3.9	22 - 61	32	33.3	7.9				
06 - ago									21 - 56	31	32.0	10.0				
07 - ago	25 - 58	42	37.8	1.4	21 - 54	41	35.8	9.4	22 - 56	30	31.2	13.6				
08 - ago									21 - 57	32	31.8	10.0				
09 - ago									22 - 61	30	32.3	8.1				
10 - ago					25 - 61	35 y 56	36.0	5.8	23 - 60	31	31.7	19.0				
11 - ago	29 - 47	38	38.1	0.0	23 - 60	31 y 37	32.0	15.0	22 - 50	35	33.0	7.7				
12 - ago	25 - 62	41 y 32	38.5	0.6	21 - 61	31	32.1	16.9	22 - 53	30	31.9	12.9				
13 - ago	20 - 71	41 y 33	37.6	2.4	25 - 50	32 y 35	35.8	6.4	24 - 60	29	30.9	16.3				
14 - ago																
15 - ago	22 - 69	40 y 34	37.1	2.6												
16 - ago	22 - 67	40	38.1	0.9					22 - 51	31	32.1	9.5				

Cifras preliminares.

(*) No se realizaron lances de pesca en esta sub-área

