



Reporte I. Pesquería de Merluza

16 de septiembre de 2016

Desembarque (t) de Recursos Demersales de la Flota Arrastrera

DIA	INDUSTRIAL			TOTAL MERLUZA	Otras demersales	TOTAL	Número embarcaciones		
	EAC	EAME	EME				EAC	FAME	EME
02 - 31 Julio	1 712.6	1 475.7	4.2	3 192.4	106.2	3 298.6			
01 - 31 Ago	1 870.6	1 553.9	3.1	3 427.7	546.2	3 973.9			
01 - Sep	55.1	75.1		130.3	5.7	136.0	2	2	
02 - Sep	96.1	73.4		169.5	8.5	178.0	7	2	
03 - Sep	53.8	76.7		130.5	2.7	133.2	5	2	
04 - Sep	66.4		0.0	66.4	10.8	77.2	4		1
05 - Sep	16.6	111.4		128.0	2.0	130.0	2	3	
06 - Sep	30.2	40.6	0.5	121.3	11.7	132.9	6	1	1
07 - Sep	72.3	84.2		160.5	3.5	164.0	4	3	
08 - Sep	71.5	40.7	0.0	112.2	13.2	125.4	6	1	1
09 - Sep	55.8	32.7		88.5	28.7	117.2	7	1	
10 - Sep	68.2	93.5		161.7	18.3	179.9	7	3	
11 - Sep	50.2	30.2	0.0	80.3	15.0	95.3	7	1	1
12 - Sep	13.9	26.3		42.2	19.8	62.0	2	1	
13 - Sep	116.7	66.7		183.4	43.8	227.2	5	3	
14 - Sep	82.3	52.1		134.3	3.4	137.8	5	1	
15 - Sep	116.0	91.6	0.0	207.7	52.3	260.0	10	4	1
16 - Sep	25.1	40.6		65.7	4.1	69.8	2	1	
<b>Total</b>	<b>4 623.4</b>	<b>3 971.4</b>	<b>7.9</b>	<b>8 602.6</b>	<b>895.9</b>	<b>9 498.5</b>			

Distribución espacial de la flota

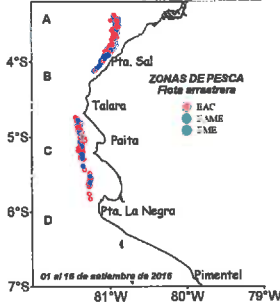

Desembarque de Merluza (t) por tipo de Flota

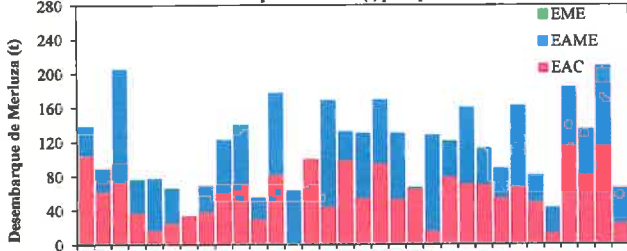

Longitud media (cm) de Merluza por subáreas

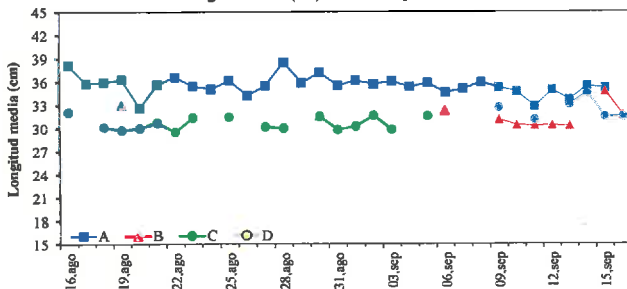

Estructura de Tallas por Subáreas del 01 al 16 septiembre

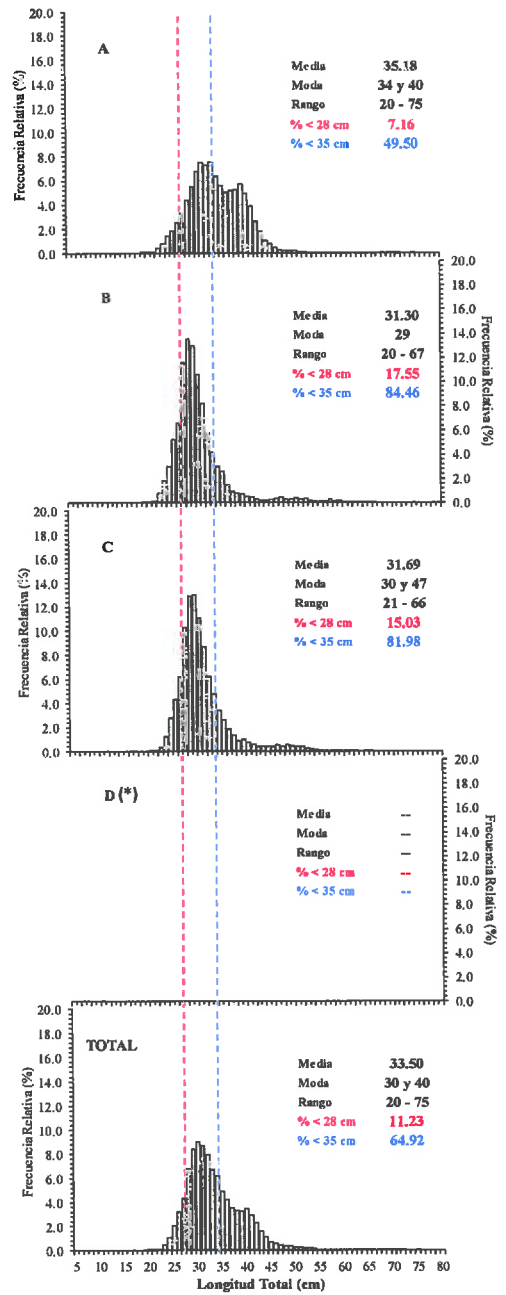

Estadísticas descriptivas de la estructura de tallas de Merluza por subárea del 01 al 16 septiembre

Dia	A				B				C				D			
	Rango	Moda	Media	%<28 cm	Rango	Moda	Media	%<28 cm	Rango	Moda	Media	%<28 cm	Rango	Moda	Media	%<28 cm
01-sep	22 - 75	33 y 41	36.2	7.0					22 - 48	29	30.2	18.1				
02-sep	22 - 72	40	35.7	6.3					22 - 53	32	31.6	11.1				
03-sep	21 - 65	34, 38 y 40	36.0	2.9					25 - 47	29	29.8	19.8				
04-sep	22 - 50	32 y 41	35.3	6.3												
05-sep	21 - 70	31 y 40	35.8	5.9					24 - 52	30, 35 y 49	31.5	20.4				
06-sep	20 - 65	33 y 40	34.6	6.9	24 - 49	31	32.2	8.7								
07-sep	23 - 67	32 y 39	35.1	7.7												
08-sep	22 - 71	34 y 39	35.9	6.7												
09-sep	21 - 67	34 y 39	35.2	7.7	22 - 61	29	31.1	24.0	23 - 59	31	32.7	10.9				
10-sep	22 - 67	34 y 40	34.7	10.1	20 - 61	30	30.4	18.9								
11-sep	23 - 51	31 y 41	32.8	11.1	21 - 63	29	30.3	20.5	23 - 63	28	31.1	20.4				
12-sep	23 - 52	33 y 40	34.9	8.3	23 - 51	28	30.4	18.5								
13-sep	22 - 55	31 y 39	33.7	8.2	21 - 58	30 y 41	30.3	23.8	21 - 62	30 y 48	33.0	19.1				
14-sep	24 - 72	34	35.4	9.4					21 - 66	29 y 49	34.5	9.9				
15-sep	24 - 54	32 y 39	35.1	3.1	23 - 67	29 y 48	34.7	9.3	22 - 65	30	31.5	11.9				
16-sep					22 - 65	29	31.7	11.5	24 - 53	30	31.5	11.6				

Cifras preliminares.

(\*) No se realizaron lances de pesca en esta sub-área



A. GONZÁLEZ



C. YAMASHIRO



R. GUEVARA