



Reporte I. Pesquería de Merluza

19 de septiembre de 2016

Desembarque (t) de Recursos Demersales de la Flota Arrastrera

DIA	INDUSTRIAL			TOTAL MERLUZA	Otros demersales	TOTAL	Número embarcaciones		
	EAC	EAME	EME				EAC	EAME	EME
02 - 31 Julio	1 712.6	1 475.7	4.2	3 192.4	106.2	3 298.6			
01 - 31 Ago	1 870.6	1 553.9	3.1	3 427.7	546.2	3 973.9			
01 - 15 Sep	1 015.0	901.2	0.5	1 916.8	239.4	2 156.2			
16 - Sep	155.9	73.3	1.8	241.1	14.7	255.8	9	2	1
17 - Sep	105.1	107.8	1.6	217.5	15.0	232.4	8	3	1
18 - Sep	60.7	116.1	3.7	180.5	3.9	184.5	5	3	1
19 - Sep	40.0	79.1		119.1	2.6	121.7	2	2	
<b>Total</b>	<b>4 973.0</b>	<b>4 307.1</b>	<b>15.0</b>	<b>9 295.1</b>	<b>927.9</b>	<b>10 223.1</b>			

Estructura de Tallas por Subáreas del 01 al 19 septiembre

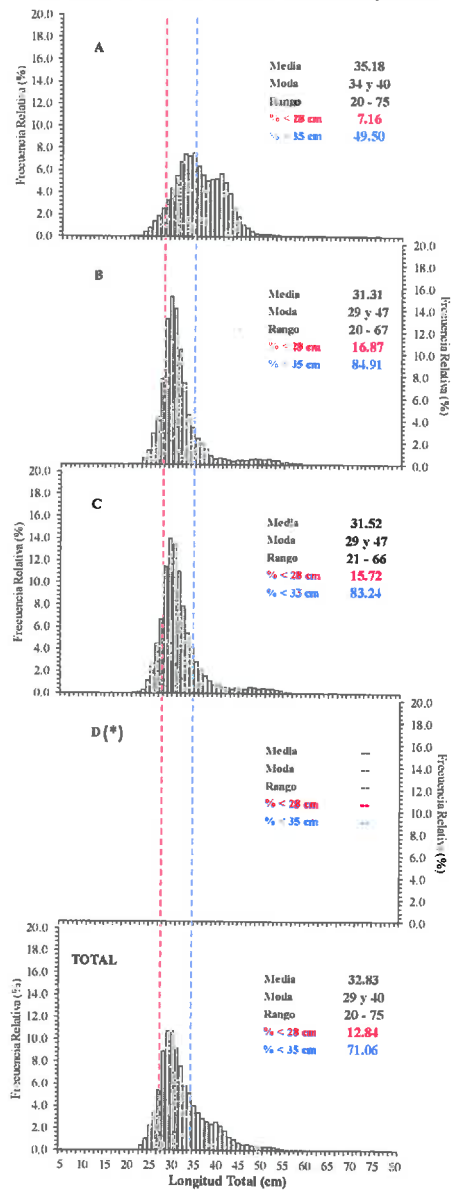

Distribución espacial de la flota

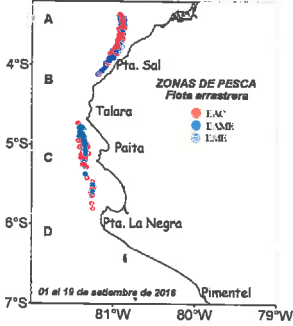

Desembarque de Merluza (t) por tipo de Flota

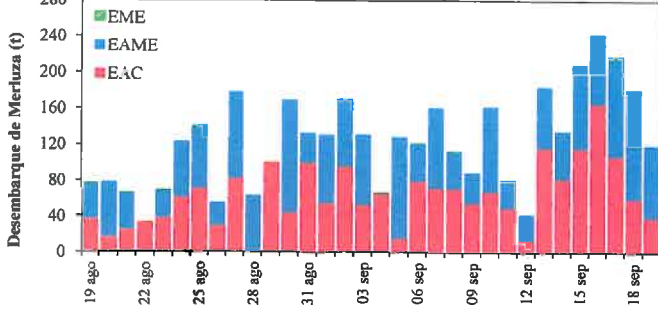

Longitud media (cm) de Merluza por subáreas

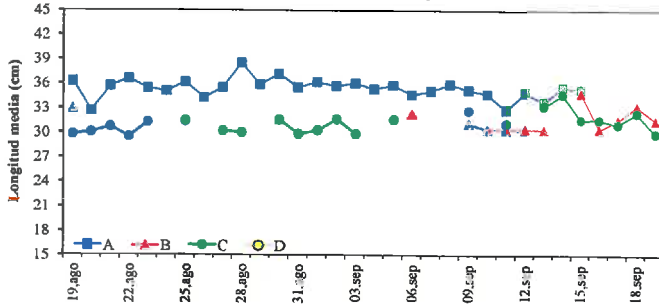

Estadísticas descriptivas de la estructura de tallas de Merluza por subárea del 01 al 19 septiembre

Día	A				B				C				D			
	Rango	Moda	Media	%<28 cm	Rango	Moda	Media	%<28 cm	Rango	Moda	Media	%<28 cm	Rango	Moda	Media	%<28 cm
01 - 15 sep	20 - 75	34 y 40	35.2	7.2	20 - 67	29	31.2	18.7	21 - 66	29 y 47	31.7	15.3				
16-sep					22 - 65	29	30.4	21.0	22 - 59	29 y 44	31.5	15.9				
17-sep					22 - 61	29 y 44	31.5	14.5	21 - 60	29 y 40	30.9	14.2				
18-sep					24 - 59	30, 50 y 41	33.1	10.0	21 - 59	30, 47 y 44	32.3	11.7				
19-sep					23 - 61	30	31.4	14.1	22 - 56	28	29.8	27.8				

Cifras preliminares.

(\*) No se realizaron lances de pesca en esta sub-área



GONZÁLEZ



C. YAMASHIRO



R. GUEVARA