



Reporte 1. Pesquería de Merluza

21 de junio de 2016

Desembarque (t) de Recursos Demersales de la Flota Arrastrera

DÍA	INDUSTRIAL			TOTAL MERLUZA	Otros demersales	TOTAL	Número embarraciones		
	EAC	EAME	EME				EAC	EAME	EME
01 - 31 Julio	1 242.3	783.0	5.0	2 030.4	171.4	2 201.8			
01 - 31 Ago	655.6	661.7		1 327.3	197.4	1 524.7			
01 - 27 Set	1 322.3	747.0		2 059.3	251.1	2 310.4			
17 - 31 Oct	41.4	4.8		46.2	10.6	56.9			
01 - 30 Nov	762.3	312.3		1 074.6	159.8	1 234.4			
01 - 31 Dic	1 186.0	1 158.2		2 344.2	295.9	2 640.2			
01 - 31 Ene	1 337.2	1 305.8		2 642.9	202.6	2 845.5			
01 - 29 Feb	1 351.7	1 425.8		2 787.5	191.6	2 979.1			
01 - 31 Mar	2 113.7	1 868.2		3 981.8	395.7	4 377.5			
01 - 30 Abr	1 041.2	932.9		1 974.1	201.2	2 175.3			
01 - 31 May	1 875.0	1 354.7		3 248.7	463.5	3 712.2			
01 - 15 Jun	1 663.6	884.0		2 547.6	212.0	2 759.6			
16 - Jun	90.4	120.4		210.7	3.0	213.8	5		
17 - Jun	176.5	35.3		211.8	5.3	217.1	10	3	
18 - Jun	128.0	117.9		245.9	4.9	250.8	7	3	
19 - Jun	81.7	37.6		122.3	4.3	126.6	5	1	
20 - Jun	123.4	81.9		205.3	2.2	207.5	7	3	
21 - Jun	116.2			116.2	2.8	119.0	6		
Total	15 320.5	11 851.5	5.0	27 176.9	2 775.4	29 952.3			

Estructura de Tallas por Subáreas del 01 al 21 junio

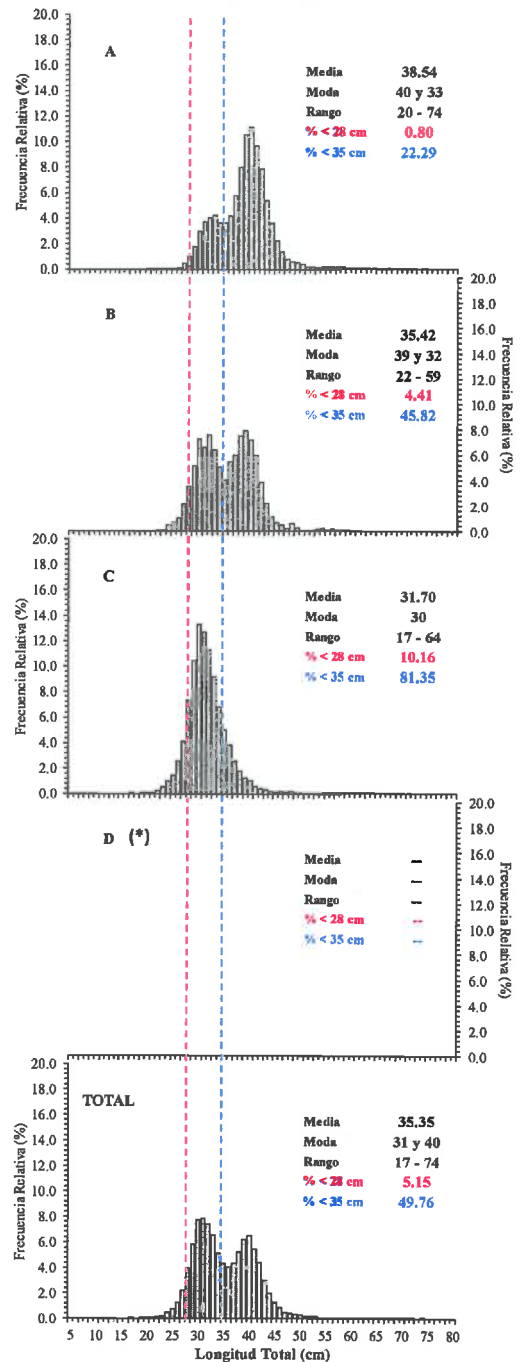

Distribución espacial de la flota

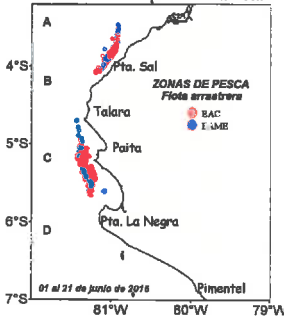

Desembarque de Merluza (t) por tipo de Flota

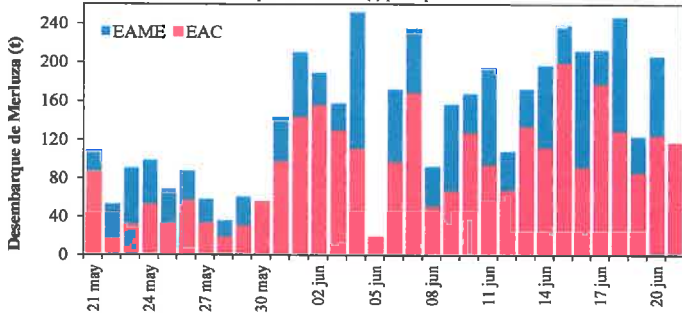

Longitud media (cm) de Merluza por subáreas

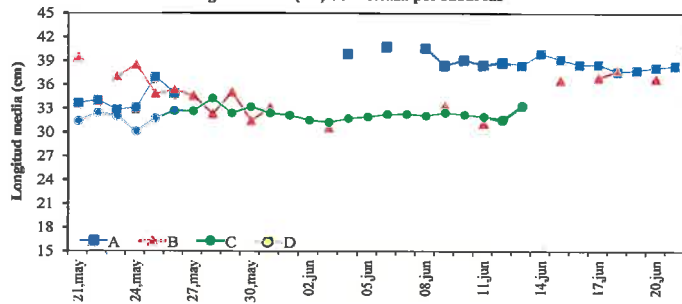

Estadísticas descriptivas de la estructura de tallas de Merluza por subárea del 01 al 21 junio

Día	A				B				C				D			
	Rango	Moda	Media	% < 28 cm	Rango	Moda	Media	% < 28 cm	Rango	Moda	Media	% < 28 cm	Rango	Moda	Media	% < 28 cm
01 - 15 jun	20 - 74	40 y 31	39.0	0.7	22 - 59	30	31.5	13.1	17 - 64	30	31.7	10.2				
16-jun	25 - 69	40 y 33	38.4	0.8												
17-jun	24 - 67	39 y 32	38.4	0.6	24 - 58	38 y 33	36.8	1.1								
18-jun	24 - 69	39 y 33	37.5	1.4	26 - 57	40 y 31	37.6	1.3								
19-jun	22 - 67	39 y 33	37.6	0.8												
20-jun	26 - 57	39 y 33	38.0	0.2	27 - 54	39, 32 y 48	36.6	1.5								
21-jun	22 - 60	40 y 32	38.2	1.6												

Cifras preliminares.

(*) No se realizaron lances de pesca en esta sub-área

