



Reporte 1. Pesquería de Merluza

24 de noviembre de 2016

Desembarque (t) de Recursos Demersales de la Flota Arrastrera

DIA	INDUSTRIAL			TOTAL MERLUZA	Otras demersales	TOTAL	Número embarcaciones		
	EAC	EAME	EME				EAC	EAME	EME
Jul	1712.6	1475.7	4.2	3 192.4	226.2	3 418.7			
Ago	1870.6	1553.9	3.1	3 427.7	547.2	3 974.8			
Set	1389.8	1277.5	7.7	2 675.0	275.6	2 950.6			
Oct	208.3	29.6	2.4	240.2	40.5	280.7			
01 - 15 Nov	1 171.6	1 028.4	14.2	2 214.1	115.5	2 329.6			
16 - Nov									
17 - Nov									
18 - Nov	227.5	124.9	3.9	356.4	7.5	363.9	13	3	1
19 - Nov	95.7	32.7		128.4	2.6	131.1	6	1	
20 - Nov	134.1	68.3		202.4	5.9	208.3	8	2	
21 - Nov	17.6			17.6	0.3	17.9	1		
22 - Nov	68.0	114.7		182.7		182.7			
23 - Nov	115.2	70.4		185.7		185.7			
24 - Nov	34.9		0.0	34.9		34.9			
Total	7 045.9	5 776.1	35.5	12 857.5	1 221.3	14 078.8			

Estructura de Tallas por Subáreas del 01 al 24 noviembre

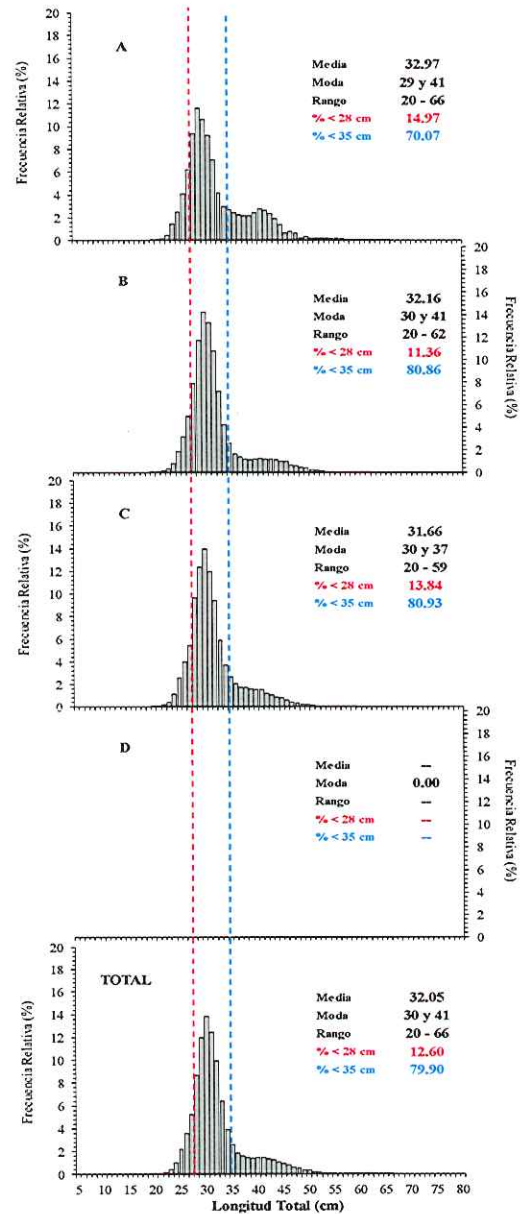

Distribución espacial de la flota

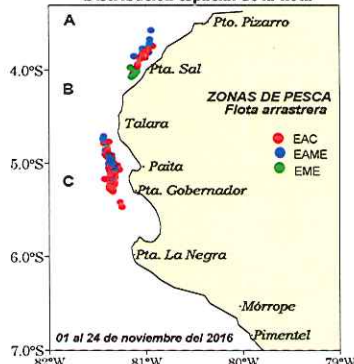

Desembarque de Merluza (t) por tipo de Flota

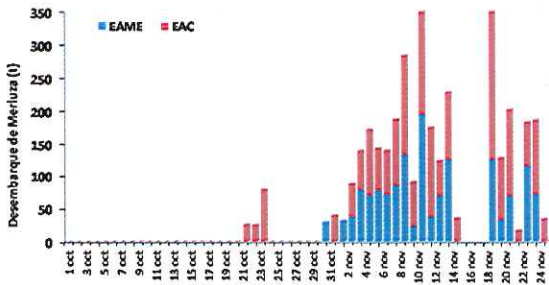

Longitud media (cm) de Merluza por subáreas

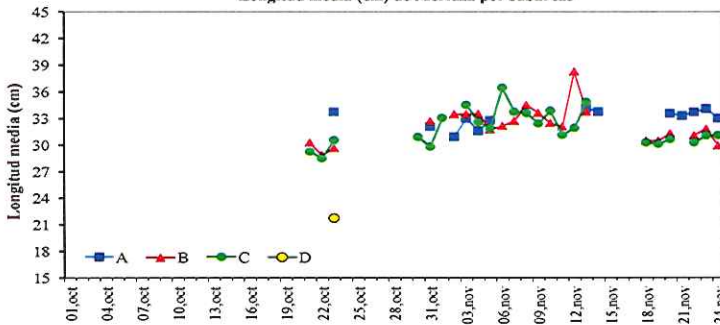

Estadísticas descriptivas de la estructura de tallas de Merluza por subárea del 01 al 24 noviembre

Dia	A				B				C				D			
	Rango	Moda	Media	%<28 cm	Rango	Moda	Media	%<28 cm	Rango	Moda	Media	%<28 cm	Rango	Moda	Media	%<28 cm
18-nov					20 - 56	30	30.4	15.7	22 - 56	30	30.2	17.1				
19-nov					22 - 50	30	30.4	14.4	25 - 38	31	30.0	16.2				
20-nov	22 - 61	30	33.5	14.6	21 - 56	30	31.3	10.0	22 - 53	31	30.6	12.1				
21-nov	24 - 58	31	33.2	11.1												
22-nov	21 - 66	30	33.6	11.5	24 - 56	30	31.0	8.7	21 - 56	30	30.2	16.4				
23-nov	24 - 60	31	34.0	8.4	21 - 55	31	31.8	12.2	22 - 53	30	31.0	11.6				
24-nov	23 - 58	31	32.9	10.6	25 - 42	29	29.9	14.0	22 - 55	30	31.0	13.3				

Cifras preliminares.  
 (\*) Desembarque parcial



R. GUEVARA



C. YAMASHIRO



V. BLASKOVIĆ