



Reporte 1. Pesquería de Merluza

27 de agosto de 2016

Desembarque (t) de Recursos Demersales de la Flota Arrastrera

DIA	INDUSTRIAL			TOTAL MERLUZA	Otros demersales	TOTAL	Número embarcaciones		
	EAC	EAME	EME				EAC	EAME	EME
02 - 31 Julio	1 712.6	1 475.7	4.2	3 192.4	106.2	3 298.6			
01 - 15 Ago	970.8	731.2	2.9	1 704.9	195.3	1 900.1			
16 - Ago	88.5	32.0		120.5	3.6	124.1	7	1	1
17 - Ago	63.1	25.2		88.2	7.9	96.2	5	1	
18 - Ago	73.8	131.4		205.2	7.0	212.2	6	4	
19 - Ago	37.9	38.1	0.1	76.1	41.4	117.5	7	1	1
20 - Ago	17.6	59.8		77.4	103.4	180.8	3	4	
21 - Ago	37.8	39.7	0.0	77.5	60.1	137.6	6	1	1
22 - Ago	33.5			33.5	20.7	54.2	5		
23 - Ago	39.1	29.2	0.1	68.4	16.0	84.4	5	1	1
24 - Ago	61.6	61.0		122.6	15.5	138.1	4	2	
25 - Ago	71.8	67.8	0.0	139.5	9.1	148.7	7	2	1
26 - Ago	30.4	24.3		54.7	22.9	77.6	3	1	
27 - Ago	67.5	53.9		121.3	12.1	133.4	5	2	
Total	3 305.8	2 769.3	7.3	6 082.4	621.2	6 703.6			

Estructura de Tallas por Subáreas del 01 al 27 agosto

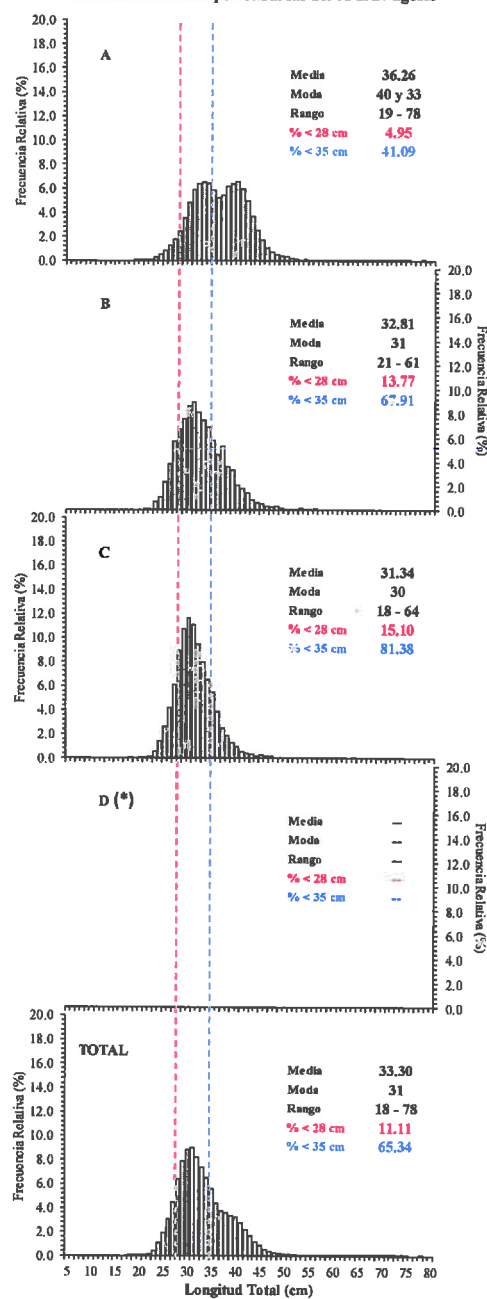

Distribución espacial de la flota

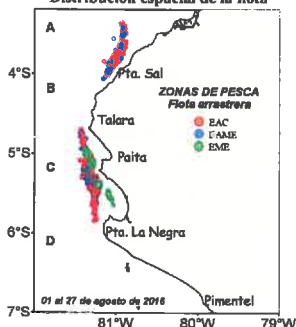

Desembarque de Merluza (t) por tipo de Flota

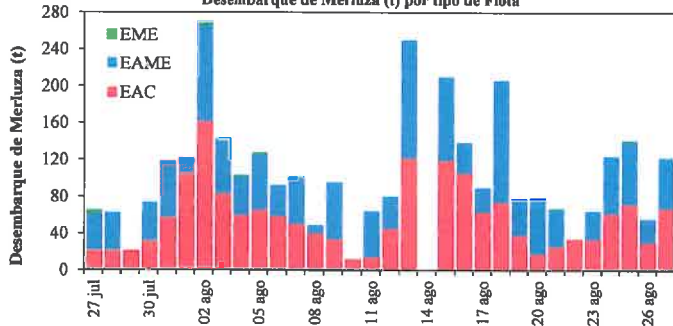

Longitud media (cm) de Merluza por subáreas

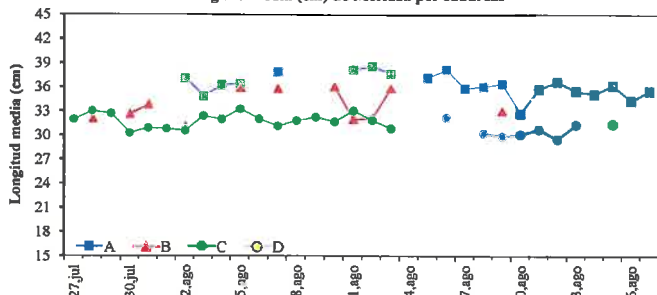

Estadísticas descriptivas de la estructura de tallas de Merluza por subárea del 01 al 27 agosto

Día	A				B				C				D			
	Rango	Moda	Media	% < 28 cm	Rango	Moda	Media	% < 28 cm	Rango	Moda	Media	% < 28 cm	Rango	Moda	Media	% < 28 cm
01 - 15 ago	20 - 71	40 y 33	37.4	2.3	21 - 61	31	32.8	13.8	18 - 64	30	31.6	14.4				
16 - ago	22 - 67	40	38.0	1.4					22 - 51	31	32.1	9.5				
17 - ago	22 - 66	31 y 38	35.8	3.9												
18 - ago	21 - 75	33 y 37	35.9	5.1					20 - 48	29 y 33	30.2	18.9				
19 - ago	21 - 74	33 y 38	36.3	3.7	24 - 59	34	33.0	13.8	23 - 45	29	29.8	17.9				
20 - ago	21 - 73	32	32.7	15.1					22 - 48	30	30.1	19.6				
21 - ago	23 - 49	41 y 34	35.6	6.2					22 - 59	30	30.7	16.8				
22 - ago	23 - 63	39	36.6	3.6					21 - 46	29	29.5	24.9				
23 - ago	22 - 55	34	35.4	7.9					23 - 55	31	31.3	16.6				
24 - ago	20 - 75	31 y 39	35.1	8.2												
25 - ago	19 - 78	32 y 41	36.1	6.3					21 - 56	30	31.4	15.3				
26 - ago	22 - 56	34	34.3	9.4												
27 - ago	22 - 69	32	35.5	7.0												

Cifras preliminares.

(*) No se realizaron lances de pesca en esta sub-área



A. GONZÁLEZ



C. YAMASHIRO



R. GUEVARA