



Reporte 1. Pesquería de Merluza

28 de marzo de 2016

Desembarque (t) de Recursos Demersales de la Flota Arrastrera

DIA	INDUSTRIAL			TOTAL MERLUZA	Otros demersales	TOTAL	Número embarcaciones		
	EAC	EAME	EME				EAC	EAME	EME
01 - 31 Julio	1 242.3	783.0	5.0	2 030.4	171.4	2 201.8			
01 - 31 Ago	665.6	661.7		1 327.3	197.4	1 524.7			
01 - 27 Set	1 312.3	747.0		2 059.3	251.1	2 310.4			
17 - 31 Oct	41.4	4.8		46.2	10.6	56.9			
01 - 30 Nov	762.3	312.3		1 074.6	159.8	1 234.4			
01 - 31 Dic	1 185.0	1 158.2		2 343.2	295.9	2 640.2			
01 - 31 Ene	1 337.2	1 305.8		2 642.9	202.6	2 845.5			
01 - 29 Feb	1 361.7	1 425.8		2 787.5	191.6	2 979.1			
01 - 15 Mar	917.5	846.6		1 764.1	208.6	1 972.7			
16 - Mar	74.0	68.0		142.0	35.1	177.1	8	2	
17 - Mar	192.2	108.4		300.6	17.2	317.8	13	3	
18 - Mar	197.3	115.0		312.4	25.8	338.1	13	2	
19 - Mar	34.4	80.4		114.8	8.0	122.8	5	2	
20 - Mar	34.9	64.5		99.4	6.7	106.2	6	2	
21 - Mar	16.4	39.0		55.4	3.3	58.7	3	1	
22 - Mar	37.1	56.0		93.1	6.3	99.4	3	2	
23 - Mar	118.1	103.4		221.4	10.8	232.3	9	2	
24 - Mar	25.5	33.1		58.6	5.1	63.8	2	1	
25 - Mar	32.7	31.8		64.5	2.2	66.7	2	1	
26 - Mar	33.8	34.6		68.4	2.4	70.8	2	1	
27 - Mar	48.2	35.1		83.3	3.3	86.6	3	1	
28 - Mar	34.3			34.3	1.4	35.8	2		
Total	9 705.3	8 014.6	5.0	17 724.9	1 816.7	19 541.6			

Estructura de Tallas por Subáreas del 01 al 28 marzo

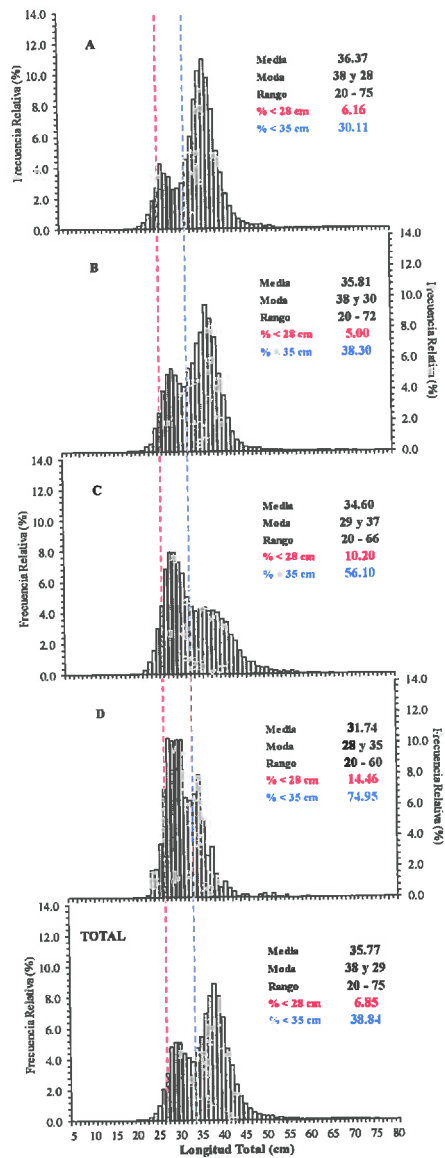

Distribución Espacial de la Flota

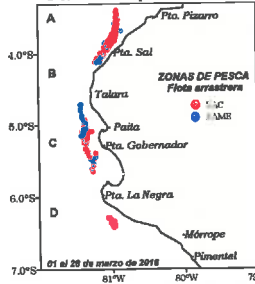

Desembarque de Merluza (t) por tipo de Flota

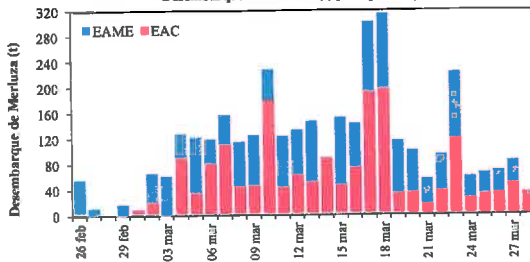

Longitud media (cm) de Merluza por subáreas

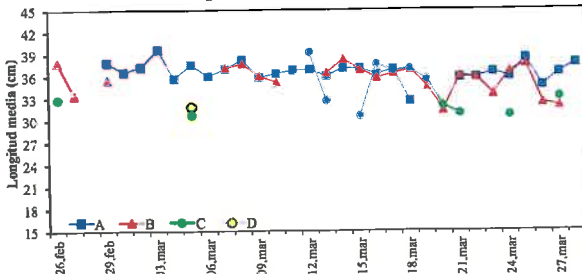

Estadísticas descriptivas de la estructura de tallas de Merluza por subárea del 01 al 28 marzo

Días	A				B				C				D			
	Rango	Moda	Media	% < 28 cm	Rango	Moda	Media	% < 28 cm	Rango	Moda	Media	% < 28 cm	Rango	Moda	Media	% < 28 cm
01 - 15 mar	20 - 75	38 y 28	36.5	6.4	20 - 72	38	36.9	3.3	20 - 62	29	32.9	16.4	20 - 60	28	31.7	14.5
16 - mar	23 - 71	38 y 28	36.1	7.5	22 - 60	38 y 28	35.6	6.9	24 - 58	39 y 29	37.4	7.2				
17 - mar	22 - 62	39 y 29	36.7	5.7	22 - 64	38 y 29	36.2	5.6	22 - 63	40	36.6	6.4				
18 - mar	23 - 48	28 y 37	32.4	20.1	23 - 62	40	36.7	5.1	21 - 66	40 y 30	36.8	7.6				
19 - mar					22 - 58	30	34.4	7.8	21 - 62	29	35.4	9.3				
20 - mar					23 - 47	28	31.2	14.4	21 - 58	30	31.8	13.7				
21 - mar	25 - 59	39 y 29	35.7	6.6	25 - 57	34	35.9	2.2	23 - 48	28	30.8	29.2				
22 - mar	23 - 71	38 y 29	35.7	4.4	24 - 63	35	35.7	3.2								
23 - mar	22 - 63	38 y 30	36.4	4.1	23 - 61	31 y 38	33.4	7.6								
24 - mar	21 - 63	38 y 28	35.8	6.1	25 - 52	38 y 29	36.6	3.5	24 - 42	29	30.5	18.8				
25 - mar	24 - 69	38 y 30	38.3	2.5	25 - 54	38	37.5	1.4								
26 - mar	22 - 53	37 y 28	34.5	8.3	23 - 50	30 y 40	32.2	10.1								
27 - mar	21 - 62	37 y 29	36.3	4.8	24 - 51	31	31.7	11.5	25 - 51	30	33.0	5.9				
28 - mar	24 - 68	37 y 30	37.6	1.6												

Chifos preliminares.

