



Reporte 1. Pesquería de Merluza

29 de febrero de 2016

Desembarque (t) de Recursos Demersales de la Flota Arrastrera

DIA	INDUSTRIAL			TOTAL MERLUZA	Otros demersales	TOTAL	Número embarcaciones		
	EAC	EAME	EME				EAC	EAME	EME
01 - 31 Julio	1 242.3	783.0	5.0	2 030.4	171.4	2 201.8			
01 - 31 Ago	665.6	661.7		1 327.3	197.4	1 524.7			
01 - 27 Set	1 312.3	747.0		2 059.3	251.1	2 310.4			
17 - 31 Oct	41.4	4.8		46.2	10.6	56.9			
01 - 30 Nov	762.3	312.3		1 074.6	159.8	1 234.4			
01 - 31 Dic	1 186.0	1 158.2		2 344.3	295.9	2 640.2			
01 - 31 Ene	1 337.2	1 305.8		2 642.9	202.6	2 845.5			
01 - 15 Feb	792.0	854.4		1 656.4	119.6	1 776.0			
16 - Feb		36.8		36.8	0.9	37.7		1	
17 - Feb	140.5	39.8		180.3	4.4	184.7	8	1	
18 - Feb	35.5	33.4		69.0	5.1	74.0	5	1	
19 - Feb	101.2	90.0		191.3	6.3	197.5	6	3	
20 - Feb	61.1	75.8		136.8	6.7	143.5	6	2	
21 - Feb	29.0			29.0	2.4	31.3	3		
22 - Feb	81.2	49.7		130.9	12.2	143.1	9	2	
23 - Feb	35.2	50.6		85.8	3.9	89.7	5	2	
24 - Feb	14.1	74.0		88.2	3.5	91.7	4	2	
25 - Feb	65.6	34.9		100.6	9.9	110.4	9	2	
26 - Feb	5.1	49.4		54.5	4.2	58.7	2	3	
27 - Feb		10.9		10.9	0.2	11.1		1	
28 - Feb									
29 - Feb		12.9		12.9	9.9	22.8		1	
Total	7 907.7	6 395.4	5.0	14 308.2	1 478.0	15 786.2			

Estructura de Tallas por Subáreas del 01 al 29 febrero

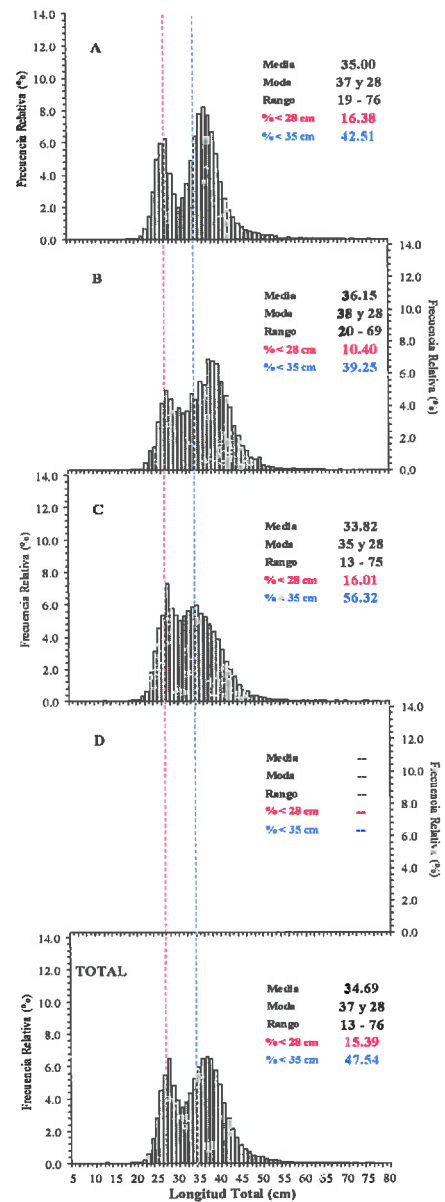

Distribución Espacial de la Flota

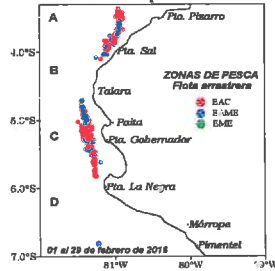

Desembarque de Merluza (t) por tipo de Flota

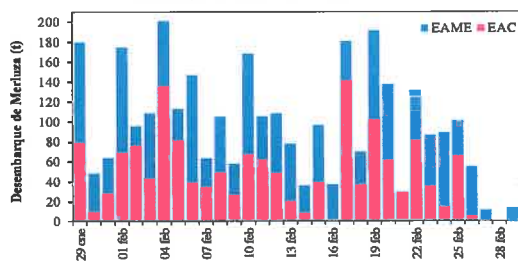

Longitud media (cm) de Merluza por subáreas

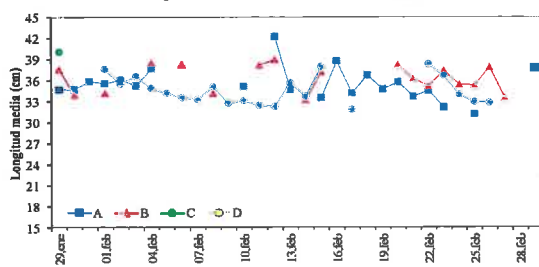

Estadísticas descriptivas de la estructura de tallas de Merluza por subárea del 01 al 29 febrero

Día	A				B				C				D			
	Rango	Moda	Media	% < 28 cm	Rango	Moda	Media	% < 28 cm	Rango	Moda	Media	% < 28 cm	Rango	Moda	Media	% < 28 cm
01 - 15 Feb	19 - 70	26 y 37	35.6	13.9	21 - 69	29 y 38	35.8	9.4	13 - 65	28 y 35	33.9	16.1				
16-feb	24 - 69	27 y 39	38.6	11.2												
17-feb	21 - 70	28 y 56	34.1	19.4	23 - 49	30 y 36	31.9	22.3	23 - 75	28	31.7	19.4				
18-feb	22 - 67	28 y 36	36.6	10.4												
19-feb	21 - 66	28 y 38	34.6	17.1												
20-feb	20 - 76	35 y 28	35.6	11.1	24 - 50	40 y 27	38.1	6.5								
21-feb	21 - 65	28 y 36	33.6	16.1	20 - 60	29 y 37	36.1	13.3								
22-feb	20 - 70	28 y 37	34.4	20.1	21 - 58	29 y 39	35.1	13.8	25 - 50	39	38.2	4.9				
23-feb	20 - 68	28 y 40	32.1	26.7	20 - 62	43	37.3	8.7	21 - 63	40 y 28	36.5	11.1				
24-feb					22 - 61	28 y 42	35.3	14.7	20 - 68	28 y 38	33.9	16.3				
25-feb	21 - 72	28 y 38	31.1	39.0	21 - 60	28	35.2	12.3	20 - 58	29	32.9	13.1				
26-feb					21 - 60	40 y 31	37.8	6.0	20 - 61	28, 33 y 39	32.8	20.2				
27-feb					23 - 50	28, 32 y 43	33.4	18.9								
28-feb																
29-feb	26 - 50	41 y 31	37.7	5.4												

Cifras preliminares.

