



Área autorizada de pesca: Extremo norte a 07°00' LS

Reporte 1. Pesquería de Merluza

30 de junio de 2016

Desembarque (t) de Recursos Demersales de la Flota Arrastrera

DÍA	INDUSTRIAL			TOTAL MERLUZA	Otros demersales	TOTAL	Número embarcaciones		
	EAC	E.ME	EME				E/C	EANE	EME
01-31 Julio	1 242.3	753.0	5.0	2 030.4	171.4	2 201.8			
01-31 Ago	665.6	661.7		1 327.3	197.4	1 524.7			
01-27 Set	1 312.3	747.0		2 059.3	251.1	2 310.4			
17-31 Oct	41.4	4.8		46.2	10.6	56.9			
01-30 Nov	752.3	312.3		1 074.6	159.8	1 234.4			
01-31 Dic	1 186.0	1 158.2		2 344.3	295.9	2 640.2			
01-31 Ene	1 337.2	1 305.8		2 642.9	202.6	2 845.5			
01-29 Feb	1 361.7	1 425.8		2 787.5	191.6	2 979.1			
01-31 Mar	2 113.7	1 865.2		3 981.8	395.7	4 377.5			
01-30 Abr	1 041.2	932.9		1 971.1	201.2	2 172.3			
01-31 May	1 874.0	1 374.7		3 248.7	463.5	3 712.2			
01-15 Jun	1 663.6	284.0		2 547.6	212.0	2 759.6			
16-Jun	90.4	120.4		210.7	3.0	213.8	5	3	
17-Jun	176.5	35.3		211.8	5.3	217.1	10	1	
18-Jun	128.0	117.9		245.9	4.9	250.8	7	3	
19-Jun	64.7	37.6		122.3	4.3	126.6	5	1	
20-Jun	135.4	81.9		217.3	2.4	219.7	8	3	
21-Jun	180.0	37.3		217.5	5.3	222.7	9	1	
22-Jun	180.7	77.3		258.0	5.1	263.1	8	2	
23-Jun	146.0	78.9		224.9	7.2	232.1	10	2	
24-Jun	163.1	96.6		259.8	6.2	266.0	7	2	
25-Jun	140.7	70.1		210.8	7.4	218.3	9	2	
26-Jun	22.2	32.6		54.8	1.0	55.8	2	1	
27-Jun	49.0	-		49.0	4.3	53.3	5	-	
28-Jun	15.8	115.0		265.8	9.3	275.1	13	3	
29-Jun	4.3	29.4		33.7	1.0	34.7	5	3	
30-Jun	102.4	86.1		125.5	6.8	195.3	9	1	
<b>Total</b>	<b>16 385.4</b>	<b>12 475.1</b>	<b>5.0</b>	<b>28 835.6</b>	<b>2 826.5</b>	<b>31 662.0</b>			

Estructura de Tallas por Subáreas del 01 al 30 junio

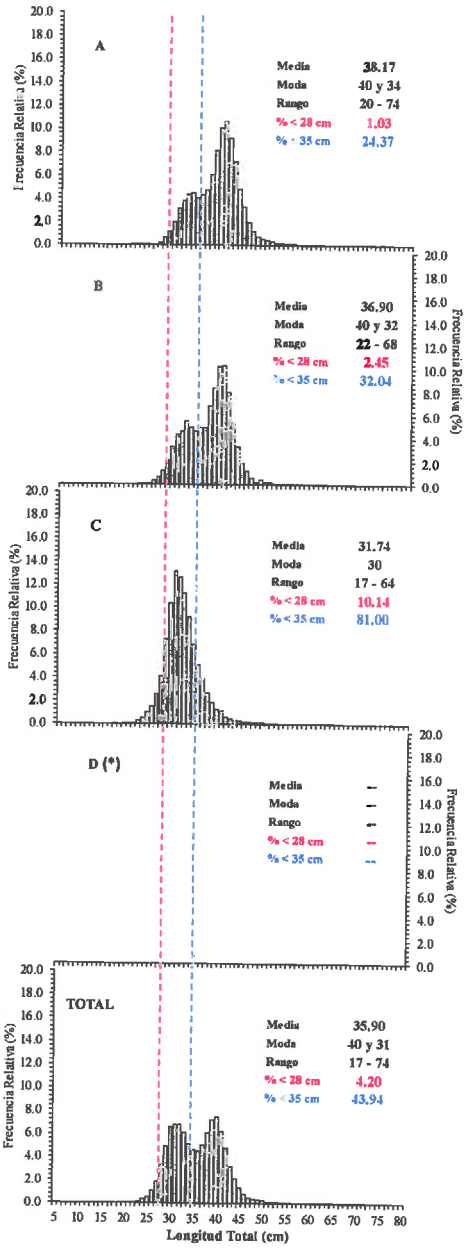

Distribución espacial de la flota

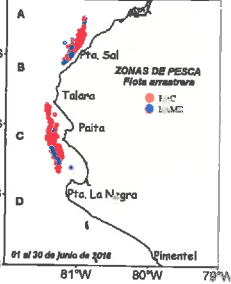

Desembarque de Merluza (t) por tipo de Flota

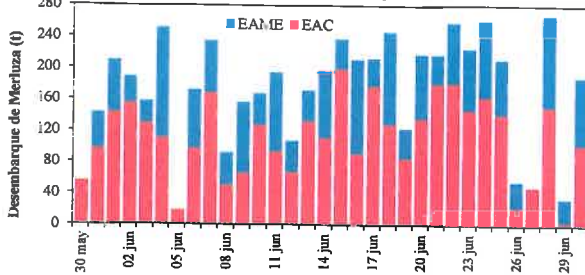

Longitud media (cm) de Merluza por subáreas

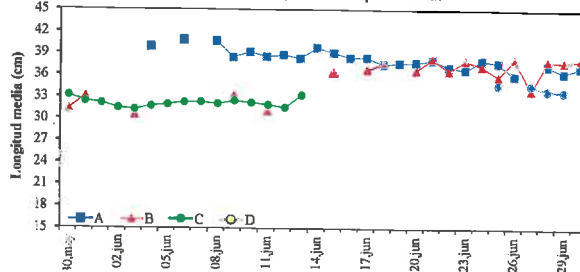

Estadísticas descriptivas de la estructura de tallas de Merluza por subárea del 01 al 30 junio

Día	A				B				C				D			
	Rango	Moda	Media	%<28 cm	Rango	Moda	Media	%<28 cm	Rango	Moda	Media	%<28 cm	Rango	Moda	Media	%<28 cm
01-15 jun	20 - 74	40 y 31	39.0	0.7	22 - 59	30	31.5	13.1	17 - 64	30	31.7	10.2				
16-jun	25 - 69	40 y 33	38.4	0.8												
17-jun	24 - 67	39 y 32	38.4	0.6	24 - 58	38 y 33	36.8	1.1								
18-jun	24 - 69	39 y 33	37.5	1.4	26 - 57	40 y 31	37.6	1.3								
19-jun	22 - 67	39 y 33	37.6	0.8												
20-jun	26 - 57	39 y 33	37.7	0.4	27 - 54	39, 32 y 48	36.6	1.5								
21-jun	22 - 68	40 y 32	38.1	1.4	28 - 45	40 y 31	38.2	0.0								
22-jun	23 - 70	40	37.1	1.5	26 - 59	39	36.6	0.4								
23-jun	23 - 63	40	36.8	1.8	22 - 66	39 y 30	37.9	1.4								
24-jun	21 - 64	41	38.0	2.0	23 - 50	38 y 32	37.2	1.3								
25-jun	22 - 67	41 y 32	37.7	1.5	25 - 51	40 y 30	35.8	2.4	22 - 53	35 y 45	34.6	6.0				
26-jun	26 - 61	36 y 32	35.9	1.4	26 - 58	40	38.1	2.0								
27-jun					22 - 58	32 y 39	34.0	6.6	25 - 52	32 y 45	34.6	2.3				
28-jun	24 - 68	40 y 32	37.3	0.5	22 - 68	39 y 32	37.9	1.6	22 - 53	33, 36 y 45	33.9	10.6				
29-jun	27 - 49	39 y 31	36.3	1.5	26 - 52	40 y 33	37.7	0.1	24 - 53	31, 36 y 46	33.8	4.1				
30-jun	22 - 69	39 y 34	37.1	1.1	25 - 62	40 y 32	38.1	0.8								

Cifras preliminares.  
 (\*) No se realizaron labores de pesca en esta sub-área

