



Reporte 1. Pesquería de Merluza

4 de abril de 2016

Desembarque (t) de Recursos Demersales de la Flota Arrastrera

DIA	INDUSTRIAL			TOTAL MERLUZA	Otros demersales	TOTAL	Número embarcaciones		
	EAC	EAME	EME				EAC	EAME	EME
01 - 31 Julio	1 242.3	783.0	5.0	2 030.4	171.4	2 201.8			
01 - 31 Ago	663.6	661.7		1 327.3	197.4	1 524.7			
01 - 27 Set	1 312.3	747.0		2 059.3	251.1	2 310.4			
17 - 31 Oct	41.4	6.8		46.2	10.6	56.9			
01 - 30 Nov	762.3	312.3		1 074.6	159.8	1 234.4			
01 - 31 Dic	1 196.0	1 158.2		2 344.3	295.9	2 640.2			
01 - 31 Ene	1 337.2	1 305.8		2 642.9	202.6	2 845.5			
01 - 29 Feb	1 361.7	1 425.8		2 787.5	191.6	2 979.1			
01 - 31 Mar	2 113.7	1 868.2		3 981.8	395.7	4 377.5			
01 - Abr	106.7	50.2		156.9	9.0	165.9	8	2	
02 - Abr	101.2			101.2	4.7	105.9	4		
03 - Abr	0.7	48.3		49.0	1.4	50.4	1	2	
04 - Abr	23.1			23.1	32.8	55.9	4		
Total	10 254.1	8 365.3	5.0	18 624.4	1 924.0	20 548.4			

Estructura de Tallas por Subáreas del 01 al 04 abril

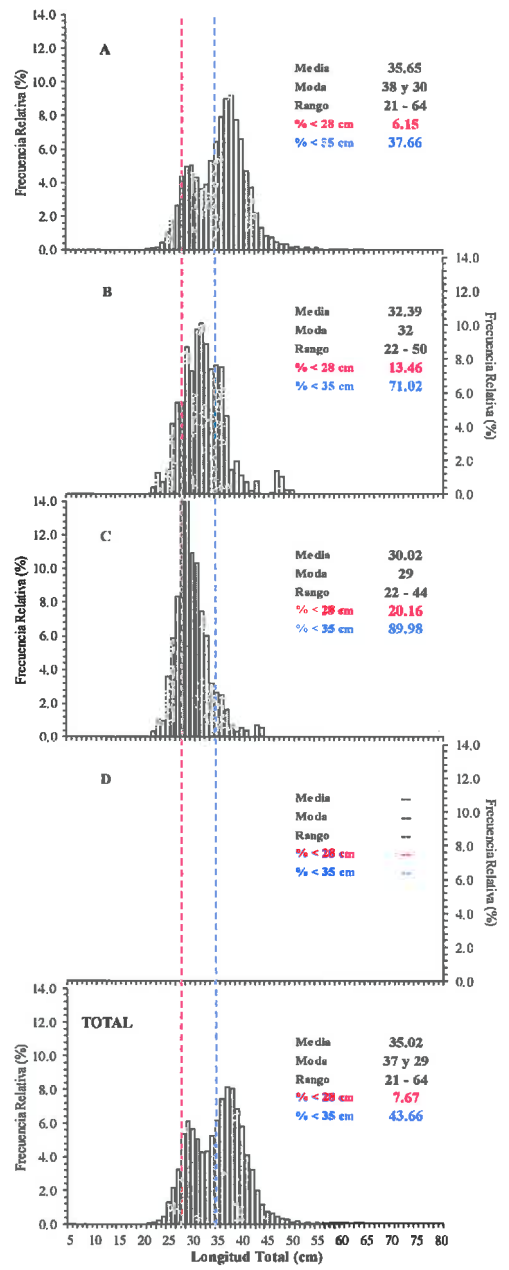

Distribución Espacial de la Flota

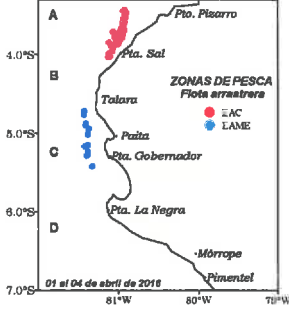

Desembarque de Merluza (t) por tipo de Flota

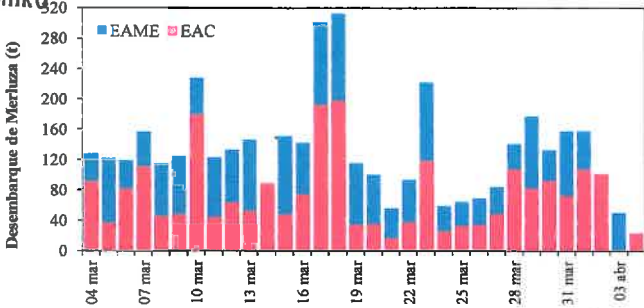

Longitud media (cm) de Merluza por subáreas

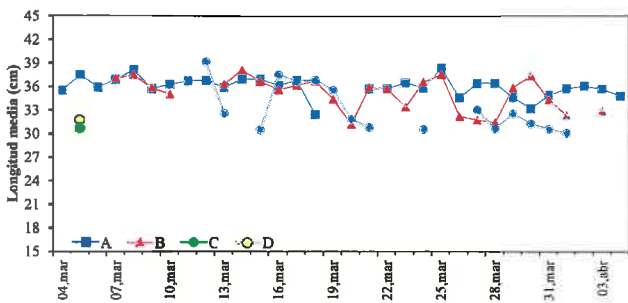

Estadísticas descriptivas de la estructura de tallas de Merluza por subárea del 01 al 04 abril

Dia	A				B				C				D			
	Rango	Moda	Media	% < 28 cm	Rango	Moda	Media	% < 28 cm	Rango	Moda	Media	% < 28 cm	Rango	Moda	Media	% < 28 cm
01-abr	21 - 63	38 y 29	35.6	5.5	22 - 50	32	32.4	13.9	22 - 44	29	30.0	20.2				
02-abr	22 - 60	37 y 29	36.0	7.3												
03-abr	21 - 61	35	35.6	3.8	24 - 47	29	32.9	8.5								
04-abr	21 - 64	37 y 28	34.8	11.6												

Cifras preliminares.



A. GONZÁLEZ