



Reporte 1. Pesquería de Merluza

4 de septiembre de 2016

Desembarque (t) de Recursos Demersales de la Flota Arrastrera

DÍA	INDUSTRIAL			TOTAL MERLUZA	Otros demersales	TOTAL	Número embarcaciones		
	EAC	EAME	EME				EAC	EAME	EME
02 - 31 Julio	1 712.6	1 475.7	4.2	3 192.4	106.2	3 298.6			
01 - 31 Ago	1 834.4	1 553.9	3.1	3 391.5	146.2	3 537.7			
01 - Sep	48.0	75.1		123.1	3.9	127.1	4	2	
02 - Sep	96.1	73.4		169.5	8.5	178.0	7	2	
03 - Sep	53.8	76.7		130.5	2.7	133.2	5	2	
04 - Sep	66.4		0.0	66.4	10.8	77.2	4		1
Total	3 811.3	3 254.8	7.3	7 073.4	678.3	7 751.7			

Distribución espacial de la flota

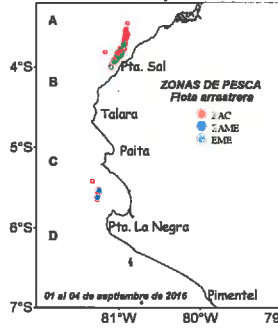

Estructura de Tallas por Subáreas del 01 al 04 septiembre

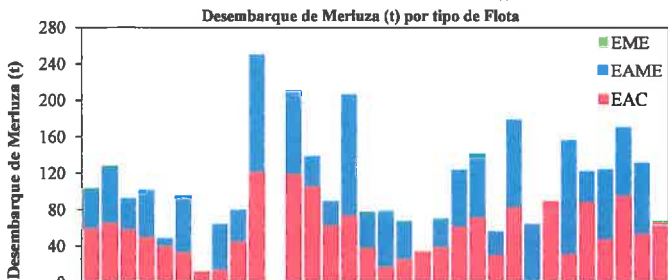
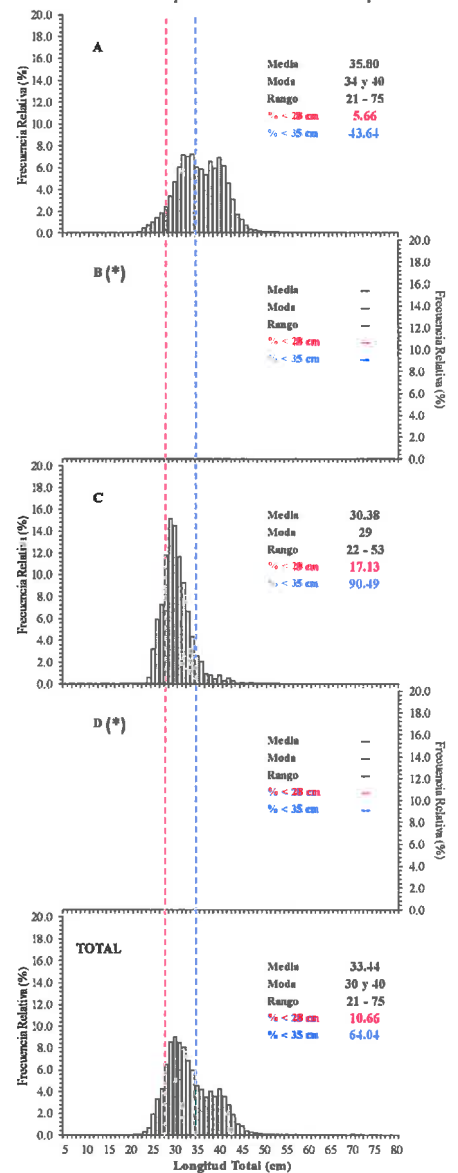

Longitud media (cm) de Merluza por subáreas

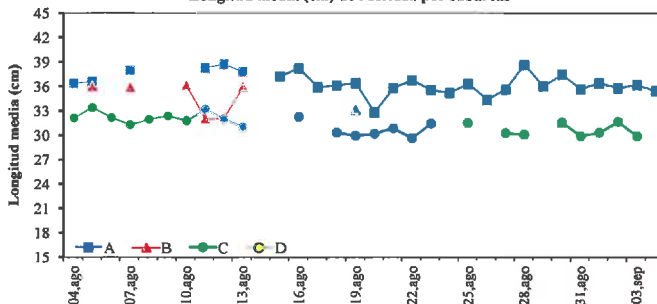

Estadísticas descriptivas de la estructura de tallas de Merluza por subárea del 01 al 04 septiembre

Día	A				B				C				D			
	Rango	Moda	Media	% < 28 cm	Rango	Moda	Media	% < 28 cm	Rango	Moda	Media	% < 28 cm	Rango	Moda	Media	% < 28 cm
01-sep	22 - 75	33 y 41	36.3	7.0					22 - 48	29	30.2	18.1				
02-sep	22 - 72	40 y 34	35.7	6.3					22 - 53	32	31.6	11.1				
03-sep	21 - 65	34, 38 y 40	36.0	2.9					25 - 47	29	29.8	19.8				
04-sep	22 - 50	32 y 41	35.3	6.3												

Cifras preliminares.

(*) No se realizaron lances de pesca en esta sub-área



A. GONZÁLEZ



C. YAMASHIRO



R. GUEVARA