



DIRECCIÓN EJECUTIVA - CIENTÍFICA
 DIRECCIÓN GENERAL DE INVESTIGACIONES EN RECURSOS DEMERSALES Y LITORALES
 ÁREA FUNCIONAL DE INVESTIGACIONES EN PECES DEMERSALES, BENTÓNICOS Y LITORALES
RÉGIMEN PROVISIONAL DE PESCA DEL RECURSO MERLUZA 1 JULIO 2016 - 30 JUNIO 2017
 R.M.º 239-2016-PRODUCE
 Área autorizada de pesca: Extremo norte a 07°00' LS

Reporte 1. Pesquería de Merluza

9 de julio de 2016

Desembarque (t) de Recursos Demersales de la Flota Arrastrera

DIA	INDUSTRIAL			TOTAL MERLUZA	Otras demersales	TOTAL	Número embarcaciones		
	EAC	EAME	EME				EAC	EAME	EME
01-Julio	85.1	57.4		142.5	4.4	146.9	6	2	
02-Julio	1.6	32.8		34.4	5.8	40.1	2	2	
03-Julio	113.5	54.5		167.9	5.5	173.5	7	2	
04-Julio	22.4	40.5		62.9	0.8	63.7	1	1	
05-Julio	68.1	37.6		105.7	3.3	108.9	4	1	
06-Julio	162.6	81.4		244.0	4.0	247.9	10	2	
07-Julio	105.2	75.2		180.4	5.8	186.2	7	2	
08-Julio	119.1	32.4		151.5	2.9	154.4	8	1	
09-Julio	83.3	87.1		170.4	4.8	175.2	5	2	
Total	675.7	441.4	-	1 117.1	32.8	1 149.9			

Distribución espacial de la flota

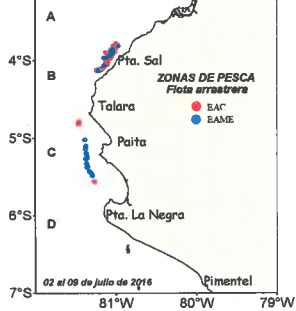

Desembarque de Merluza (t) por tipo de Flota

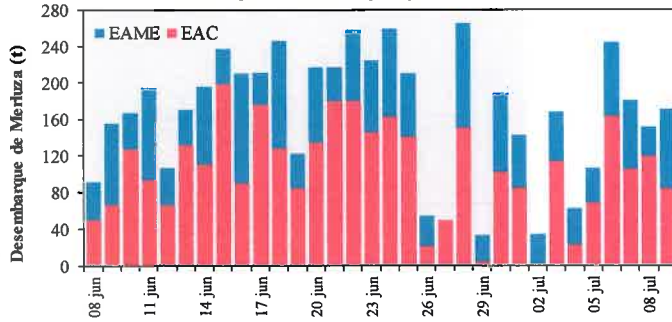

Longitud media (cm) de Merluza por subáreas

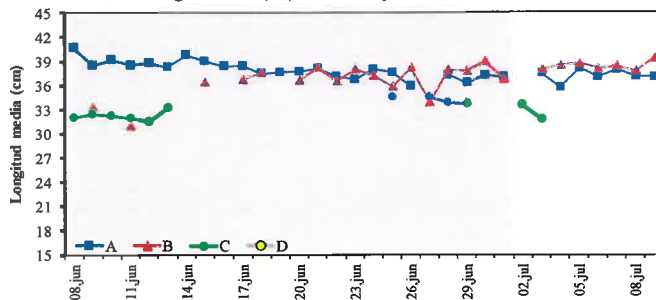

Estructura de Tallas por Subáreas del 02 al 09 julio

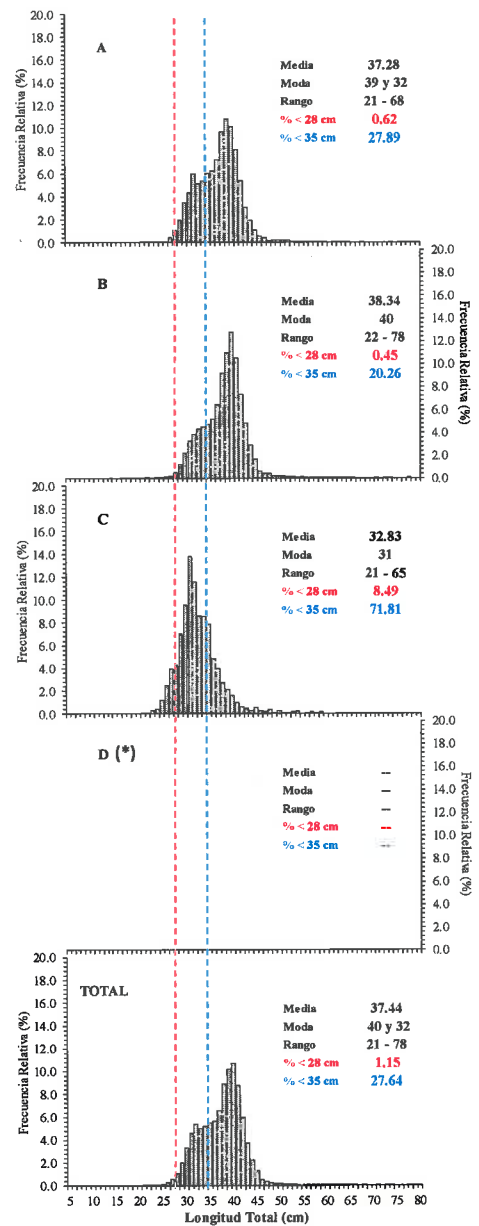

Estadísticas descriptivas de la estructura de tallas de Merluza por subárea del 01 al 09 julio

Dia	A				B				C				D			
	Rango	Moda	Media	%<28 cm	Rango	Moda	Media	%<28 cm	Rango	Moda	Media	%<28 cm	Rango	Moda	Media	%<28 cm
01-jul	22 - 69	39 y 33	37.0	1.0	26 - 64	37 y 40	36.8	1.3								
02-jul									21 - 65	34 y 31	33.5	7.6				
03-jul	25 - 68	39 y 32	37.5	0.3	25 - 62	39	38.0	0.4	23 - 59	31	31.8	9.9				
04-jul	26 - 46	38 y 33	35.8	1.0	28 - 53	40 y 32	38.5	0.0								
05-jul	25 - 64	39 y 32	38.1	0.2	24 - 73	41 y 33	38.7	0.5								
06-jul	26 - 56	38 y 32	37.0	0.7	25 - 74	40	38.1	0.8								
07-jul	23 - 65	40, 36 y 32	37.9	0.2	24 - 71	40 y 33	38.4	0.4								
08-jul	26 - 60	39 y 33	37.2	0.8	25 - 62	40 y 34	37.8	0.5								
09-jul	21 - 68	39 y 32	37.0	0.9	22 - 78	41 y 31	39.4	0.2								

Cifras preliminares.

(*) No se realizaron lances de pesca en esta sub-área

Las regiones sombreadas en las graficas y tablas corresponden al Régimen Provisional de Pesca del Recurso Merluza Julio 2015 - Junio 2016.

El desembarque del día 01/07/2016 corresponde a las actividades de pesca realizadas durante el día 30/06/2016.

