



Reporte 1. Pesquería de Merluza

3 de abril de 2017

Desembarque (t) de Recursos Demersales de la Flota Arrastrera

DIA	INDUSTRIAL			TOTAL MERLUZA	Otros demersales	TOTAL	Número embarcaciones		
	EAC	EAME	EME				EAC	EAME	EME
Jul - 16	1712.6	1475.7	4.2	3192.4	226.2	3418.7			
Ago - 16	1870.6	1553.9	3.1	3427.7	547.2	3974.8			
Sct - 16	1389.8	1282.6	7.7	2680.1	275.6	2955.7			
Oct - 16	208.3	29.6	2.4	240.2	40.5	280.7			
Nov - 16	2788.6	2106.8	48.2	4943.6	236.9	5180.5			
Dic - 16	2752.2	1931.6	45.3	4729.1	144.2	4873.3			
Ene - 17	2038.1	1833.7	22.5	3894.4	147.8	4042.2			
Feb - 17	2163.1	1987.5	44.8	4195.3	134.3	4329.5			
Mar - 17	2846.4	2276.9	1.6	5124.8	83.3	5208.1			
1 - Abr	53.3	65.8		119.1	2.1	121.3	3	2	
2 - Abr	43.6	54.9	2.8	101.3	5.7	107.1	3	2	1
3 - Abr	18.4			18.4	0.8	19.2	1		
Total	17884.9	14598.8	182.6	32666.3	1844.7	34511.0			

Estructura de Tallas por Subáreas del 01 al 03 abril

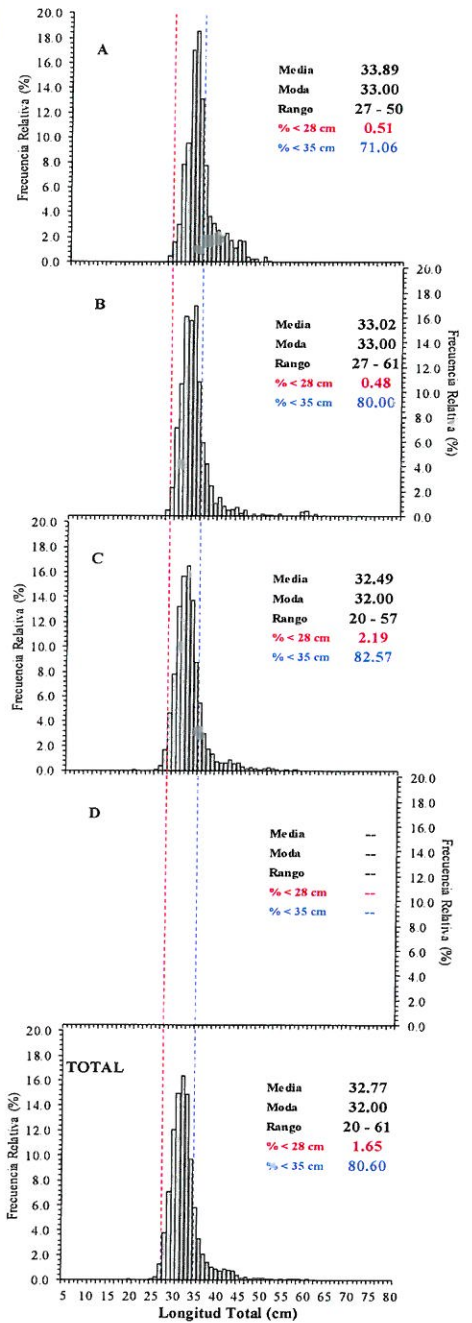

Distribución espacial de la flota y desembarque (t) por subárea del 01 al 03 abril

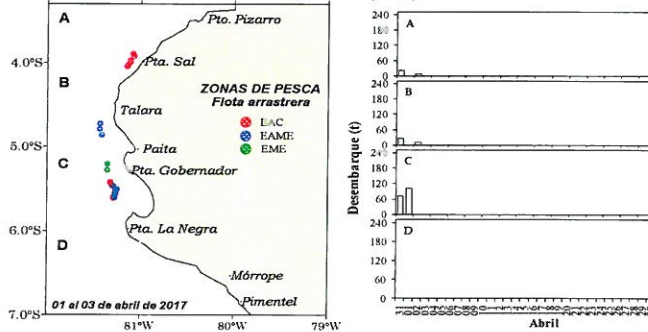

Desembarque de Merluza (t) por tipo de Flota

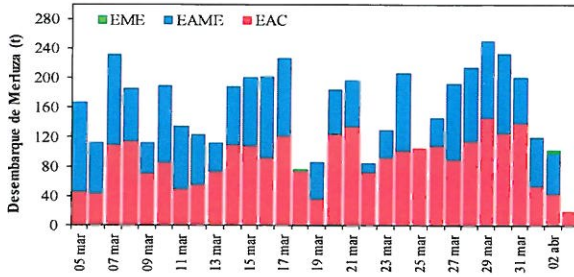

Longitud media (cm) de Merluza por subáreas

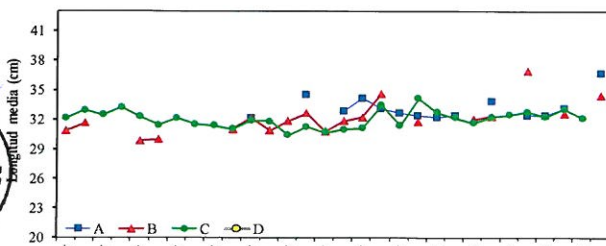

Estadísticas descriptivas de la estructura de tallas de Merluza por subárea del 01 al 03 abril

Dia	A				B				C				D			
	Rango	Moda	Media	%<28 cm	Rango	Moda	Media	%<28 cm	Rango	Moda	Media	%<28 cm	Rango	Moda	Media	%<28 cm
1-Abr	27 - 50	33	33.1	0.7	27 - 61	31	32.5	0.7	25 - 51	33	33.0	1.7				
2-Abr									20 - 57	31	32.2	2.5				
3-Abr	28 - 47	35	36.6	0.0	28 - 50	33	34.4	0.0								

Cifras preliminares.

