

**NOTA INFORMATIVA PESQUERÍA PELÁGICA DEL  
01 AL 15 DE AGOSTO DEL 2022**



**INSTITUTO DEL MAR DEL PERÚ**

Área Funcional de Investigaciones de  
Recursos Neríticos Pelágicos



## NOTA INFORMATIVA DE LA PESQUERÍA PELÁGICA N°12-2022 01 AL 15 DE AGOSTO DEL 2022

### FLOTA INDUSTRIAL

Del 01 de enero al 15 de agosto del 2022, los desembarques totales de los principales recursos pelágicos fueron de 2 710 581 toneladas (t); siendo la anchoveta la especie con los mayores aportes, alcanzando las 2 647 808 t; entre otras especies registradas destacan el jurel con 57 mil t y la caballa con 5 mil t (Tabla 1).

Tabla 1. Desembarques (toneladas) de recursos pelágicos en el litoral peruano.  
01 enero al 15 de agosto del 2022. Flota de cerco industrial.

Especie\Flota\Región		Año calendario (01 enero al 15 de agosto 2022)					
		Norte	Centro	N + C	Sur	Total	%
Anchoveta	Fl. Acero	860 882.2	1 035 947.5	1 896 829.8	212 482.9	2 109 312.7	77.8
	Fl. Madera	357 169.5	137 797.3	494 966.8	43 528.3	538 495.1	19.9
Sub - total		1 218 051.8	1 173 744.8	2 391 796.6	256 011.1	2 647 807.7	97.7
%		46.0	44.3	90.3	9.7	100.0	
Sardina		0.0	0.0	0.0	0.0	0.0	0.0
Jurel		17 836.6	39 906.0	57 742.6	0.0	57 742.6	2.1
Caballa		2 061.6	2 969.4	5 031.0	0.0	5 031.0	0.2
Samasa		0.0	0.0	0.0	0.0	0.0	0.0
*Otros		0.0	0.0	0.0	0.0	0.0	0.0
Total		1 237 950.0	1 216 620.2	2 454 570.2	256 011.1	2 710 581.3	100.0
%		45.7	44.9	90.6	9.4	100.0	

Cifras preliminares

\*Otros incluyen múnida y calamar

### ANCHOVETA

El 24 de julio 2022 se emitió la R.D. N° 254-2022-PRODUCE, en el cual dan por concluida la Primera Temporada de Pesca 2022 del recurso anchoveta (*Engraulis ringens*) y anchoveta blanca (*Anchoa nasus*) en la Zona Norte – Centro del Perú.

El 7 de julio 2022 se emitió la R.D. N° 0230-2022-PRODUCE, en el cual autorizan el inicio de la Segunda Temporada de Pesca del recurso anchoveta (*Engraulis ringens*) y anchoveta blanca (*Anchoa nasus*), en el área marítima comprendida entre los 16°00'LS y el extremo sur del dominio marítimo del Perú, correspondiente al período julio - diciembre 2022 con un Límite Máximo de Captura Total Permitida (LMCTP) de 486 500 toneladas.

## DESEMBARQUES

### ANCHOVETA

#### Sur

Durante la segunda temporada de anchoveta, en la primera quincena de agosto en la región sur, se registró el total de desembarque de 55 889 t, siendo Ilo el puerto de mayores desembarques con 28 993 t. Durante esta quincena, el promedio diario descargado por la flota industrial de acero fue de 879 t, mientras que el de madera 286 t (Tabla 2 y Figura 1).

Tabla 2. Desembarque (toneladas) de anchoveta según puerto durante la Segunda Temporada de Pesca de anchoveta en la región sur. Periodo: 07 de julio al 15 de agosto del 2022. Flota de cerco industrial.

Especie\Flota\Región	Atico	Planchada	Quilca	Mollendo	Ilo	TOTAL	%
Anchoveta	Fl. Acero			26,408	21,491	47,900	85.7
	Fl. Madera			488	7,501	7,989	14.3
Total	0	0	0	26,896	28,993	55,889	100.0
%	0.0	0.0	0.0	48.1	51.9	100.0	



Figura 1. Desembarques diarios de anchoveta durante la Segunda Temporada de Pesca 2022 en la Región Sur.

## DISTRIBUCIÓN

### ANCHOVETA

En la región sur la anchoveta presentó una distribución latitudinal que abarcó desde Ático (~16°15'S) hasta Morro Sama (18°00'S), registrando una alta incidencia de juveniles > 50%, frente a Morro Sama (18°00'S) y Mollendo (17°00'S) dentro de las 10 millas náuticas (mn) de costa (Figura 2).

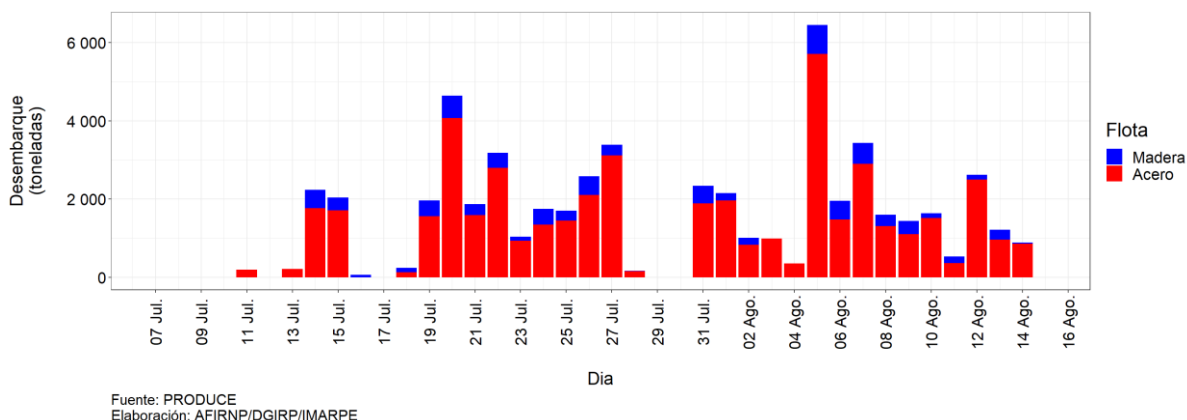

Figura 2. Distribución de anchoveta según porcentaje de juveniles durante la primera quincena de agosto 2022

### Sur

Durante la primera quincena de agosto del 2022, la anchoveta presentó un rango de tallas de 8,0 a 16,0 cm de longitud total (LT), con moda principal en 12,0 cm LT, la incidencia de ejemplares juveniles se mantuvo alto con el 22,27% en número y 14,86% en peso (Figura 4). La continua presencia de juveniles propició cierres temporales de áreas de la actividad extractiva

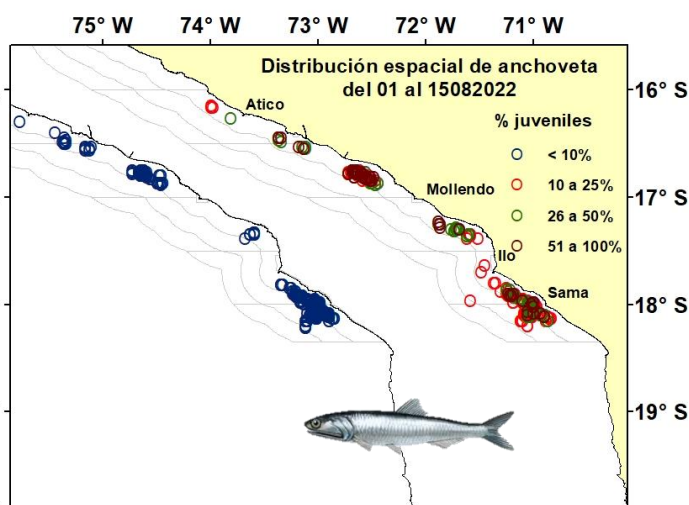
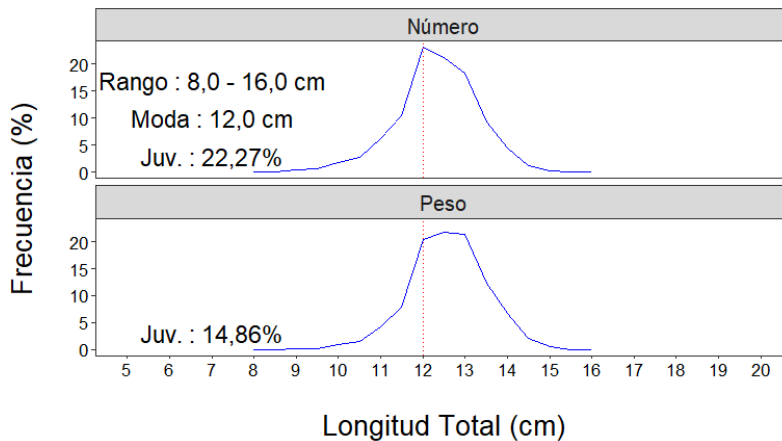

Fuente: PRODUCE  
 Elaboración: AFIRNP/DGIRP/IMARPE

Figura 4. Estructura de tamaños de la anchoveta en la Región Sur durante la primera quincena de agosto 2022

## FLOTA ARTESANAL Y/O MENOR ESCALA DE CERCO

Durante la primera quincena de agosto del 2022, con información preliminar proveniente de embarcaciones muestreadas de la flota artesanal y/o menor escala se registraron importantes descargas de anchoveta y caballa.

## DISTRIBUCIÓN

### ANCHOVETA

Durante la primera quincena de agosto, la flota artesanal y/o menor escala operó en dos zonas, la primera zona entre Paita (5°00'S) y Punta La Negra (6°00'S) dentro de las 10 mn, la segunda zona se registró frente a Chimbote (9°00'S) dentro de las 20 mn de costa (Figura 5a).

### OTRAS ESPECIES

Durante la segunda quincena de agosto, la flota artesanal y/o menor escala registró caballa frente a Punta La Negra (6°00'S) dentro de las 10 mn de costa (Figura 5b).



Figura 5. Distribución espacial de a) anchoveta y b) caballa proveniente de la flota artesanal y/o menor escala durante la primera quincena de agosto del 2022.

## ESTRUCTURA DE TALLAS

### ANCHOVETA

Durante la primera quincena de agosto, la anchoveta en Paita presentó baja incidencia de juveniles con 6,3% y moda en 12,5 cm LT, mientras que en Bayovar y Chimbote los porcentajes de juveniles fueron altos con el 27% y 49,2 % respectivamente; con moda principal en 12,0 cm LT en ambos puertos (Figura 6).

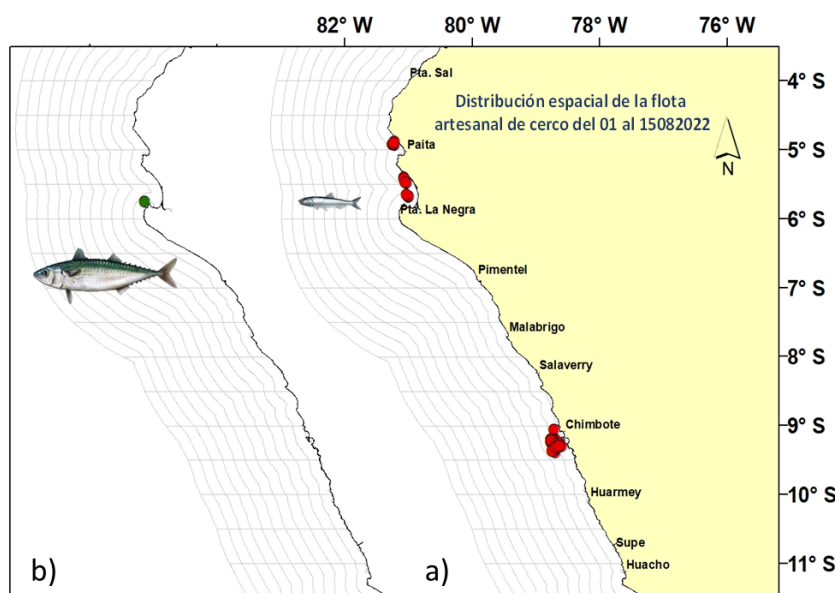

Figura 6. Estructura de tamaños de la anchoveta, durante la primera quincena de agosto del 2022. Flota de cerco artesanal y menor escala.

### CABALLA

La caballa presentó un rango de tallas juvenil, que abarcó entre 24 y 29 cm de longitud a la horquilla (LH), con moda en 27 cm LH (Figura 7).

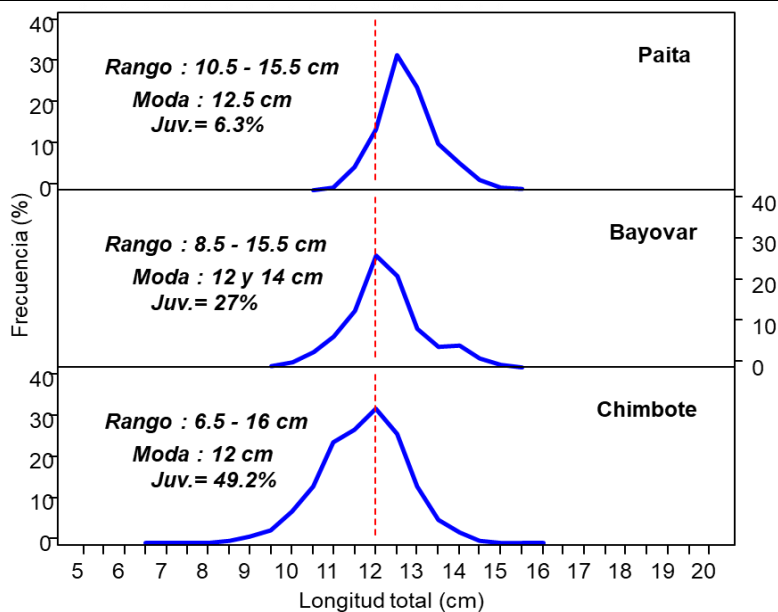
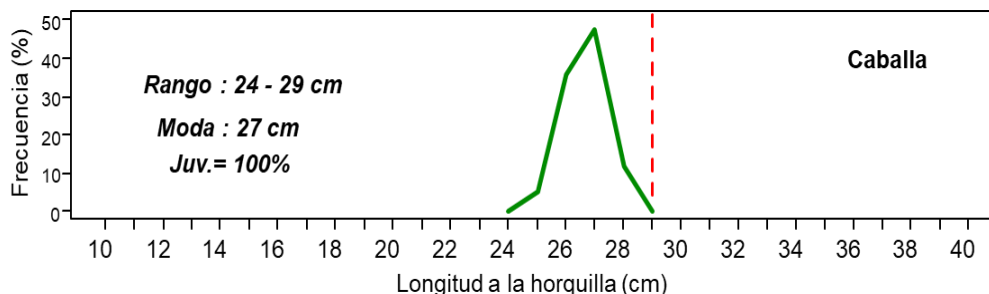

Figura 7. Estructura de tamaños de caballa proveniente de la flota artesanal y/o menor escala, durante la primera quincena de agosto del 2022.

Cpt/Due/Hts/Jsr  
 28/12/2022