



**NOTA INFORMATIVA PESQUERÍA PELÁGICA  
DEL 01 AL 15 DE AGOSTO DEL 2021**

**INSTITUTO DEL MAR DEL PERÚ**

Área Funcional de Investigaciones de  
Recursos Neríticos Pelágicos



## NOTA INFORMATIVA DE LA PESQUERÍA PELÁGICA 01 AL 15 DE AGOSTO DEL 2021

### FLOTA INDUSTRIAL

Del 01 de enero al 15 de agosto del 2021, los desembarques totales de los principales recursos pelágicos fueron de 3 224 477 toneladas (t); siendo la anchoveta la especie con los mayores aportes, alcanzando las 3 153 680 t (97,8%); entre otras especies registradas destacan el jurel con 47 mil t y la caballa con 23 mil t (Tabla 1).

Tabla 1. Desembarques (toneladas) de recursos pelágicos en el litoral peruano.  
 01 enero al 15 de agosto del 2021. Flota de cerco industrial.

Especie\Flota\Región		Año calendario (01 Enero al 15 de agosto 2021)					
		Norte	Centro	N + C	Sur	Total	%
Anchoveta	Fl. Acero	1 615 150	761 397	2 376 547	151 808	2 528 355	78.4
	Fl. Madera	511 158	78 391	589 549	35 776	625 325	19.4
Sub - total		2 126 308	839 788	2 966 096	187 584	3 153 680	97.8
%		67.4	26.6	94.1	5.9	100.0	
Sardina		0	0	0	0	0	0.0
Jurel		11 413	36 116	47 529	12	47 541	1.5
Caballa		8 930	14 294	23 224	0	23 224	0.7
Samasa		0	0	0	0	0	0.0
*Otros		0	32	32	0	32	0.0
Total		2 146 651	890 230	3 036 881	187 596	3 224 477	100.0
%		66.6	27.6	94.2	5.8	100.0	

### ANCHOVETA

#### Región Norte – Centro

La R.M.N° 120-2021-PRODUCE autorizó el inicio de la Primera Temporada de Pesca de Anchoveta del 2021, estableciendo un Límite Máximo Total de Captura Permisible (LMTCP) de la Zona Norte - Centro de 2 509 000 t y comenzando con una pesca exploratoria de máximo 10 días, que inició el 23 de abril. La R.M.N°242-2021-PRODUCE da por concluida la temporada de pesca de anchoveta en la región norte – centro el 12 de agosto.

#### Región Sur

En la región Sur, según la R.M.N° 00173-2021-PRODUCE , se autorizó el inicio de la Segunda Temporada de Pesca del recurso anchoveta (*Engraulis ringens*) y anchoveta blanca (*Anchoa nasus*), en el área marítima comprendida entre los 16°00'LS y el extremo sur del dominio marítimo del Perú, correspondiente al período julio - diciembre 2021 ,a partir del 01 de julio, con un Límite Máximo Total de Captura Permisible (LMTCP) de la Zona Sur de 409 000 t.

## DESEMBARQUES

En la región Norte-Centro, durante la primera temporada de pesca de anchoveta, se registró una descarga de 2 466 847 t de anchoveta, además se observó que la Flota Industrial de acero presentó las mayores descargas, alcanzando 1,9 t (80,9%). Según regiones, en el norte se descargó un total de 1,6 t (68,4%) (Tabla 2).

Tabla 2. Primera Temporada de Pesca de anchoveta R.M.N° 120-2021-PRODUCE.  
 Región Norte Centro.23 de abril (inicio de la pesca exploratoria) al 12 agosto del 2021

Especie\Flota\Región		1da Temporada NC (23/04/2021 - 12/08/2021)			
		Norte	Centro	N + C	%
Anchoveta	Fl. Acero	1 289 539	706 884	1 996 423	80.9
	Fl. Madera	398 613	71 811	470 424	19.1
Total		1 688 152	778 695	2 466 847	100.0
%		68.4	31.6	100.0	
Cuota (2 509 000 t)					<b>98.3%</b>

Los desembarques diarios alcanzaron un máximo de 66 mil t el 14 de mayo; mostrando un descenso constante después de esa fecha. Se evidenció una mayor actividad por parte de la flota industrial de acero. En el mes de julio los desembarques fueron los más bajos de la temporada con un promedio diario de 6 mil t. Los registros de desembarque se presentaron hasta el 27 de julio (Figura 1).



Figura 1. Desembarques diarios según tipo de flota durante la Pesca de anchoveta en la región Norte-Centro-2021

En la región Sur, del 01 al 15 de agosto solo se registraron desembarques los 3 primeros días, acumulando un total de 19 mil t, siendo Ilo el principal puerto de desembarque con 17 mil t. Alcanzando un avance de la LCMTM del 4,9%. (Tabla 3).

Tabla 3. Desembarques (toneladas) de anchoveta durante la segunda Temporada de Pesca de anchoveta en la región sur. Del 01 al 15 de agosto del 2021. Flota de cerco industrial.

Especie\Flota\Región		Atico	Planchada	Quilca	Mollendo	Ilo	TOTAL	%
Anchoveta	Fl. Acero	0	0	0	2 574	12 455	15 029	3.7
	Fl. Madera	0	0	0	309	4 656	4 965	1.2
Total		0	0	0	2 883	17 111	19 994	4.9
%		0.0	0.0	0.0	0.7	4.2	4.9	
CUOTA(409 000 T) en la región SUR								<b>4.9%</b>

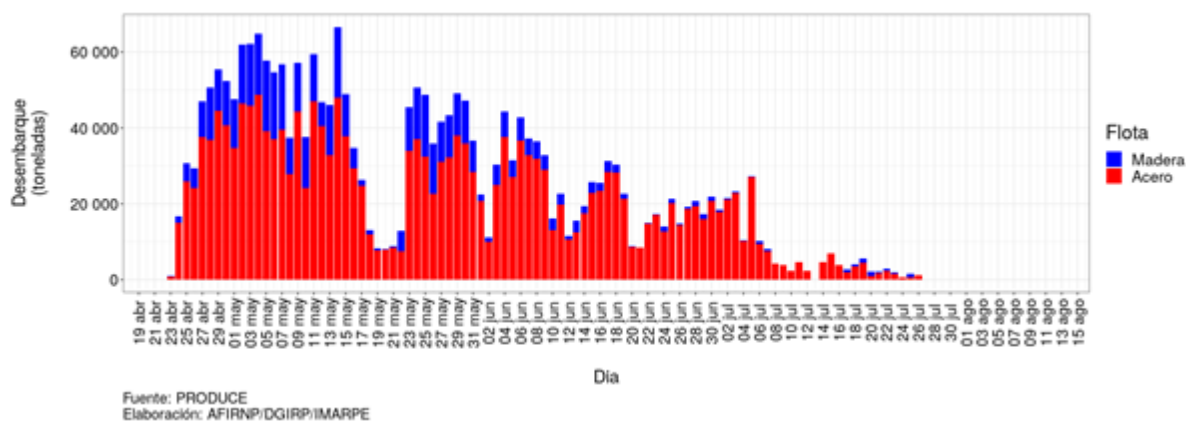
Durante esta primera quincena el mayor desembarque se observó el día 02 de agosto con 613 t (Figura 2).

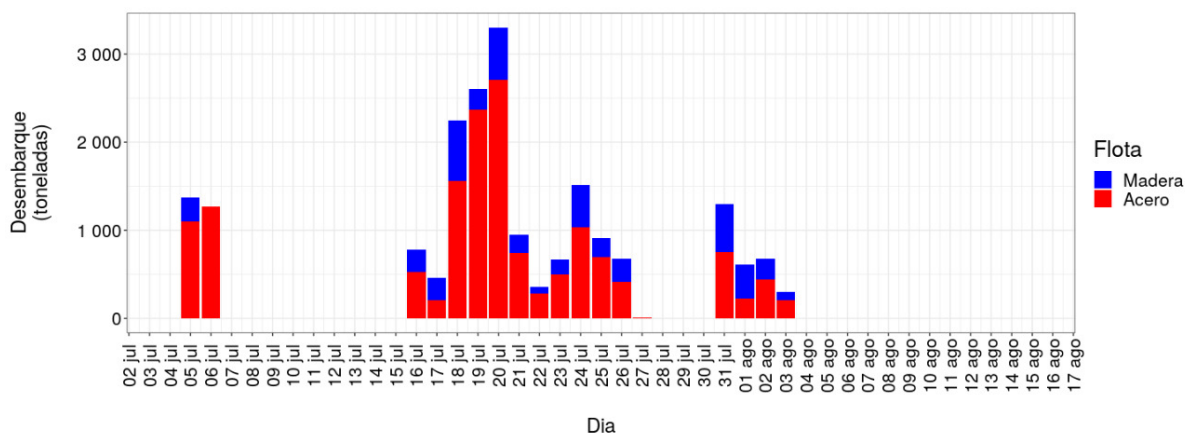

Fuente: PRODUCE  
 Elaboración: AFIRNP/DGIRP/IMARPE

Figura 2. Desembarques diarios de Anchoqueta durante la II temporada de Pesca 2021 – Región Sur.

## DISTRIBUCIÓN

En la región Sur, la anchoqueta se distribuyó desde Ilo (17°30'S) hasta el extremo sur del dominio marítimo.

Se registró la presencia de ejemplares juveniles (25,1 a 50%) dentro de las 30mn (Figura 3).

Figura 3. Distribución de anchoqueta según porcentaje de juveniles durante la primera quincena de agosto.

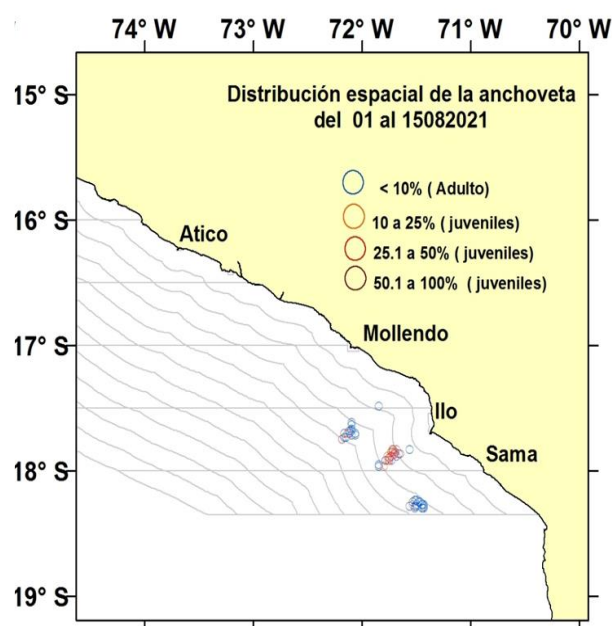

Durante la pesca de la anchoveta en la región Sur, se observó la incidencia de la caballa entre Ilo (~17°30'S) y Morro Sama (18°00'S) dentro de las 40 mn (Figura 4).

Figura 4. Distribución de otras especies durante la pesca de la anchoveta en la región Sur, primera quincena de agosto.

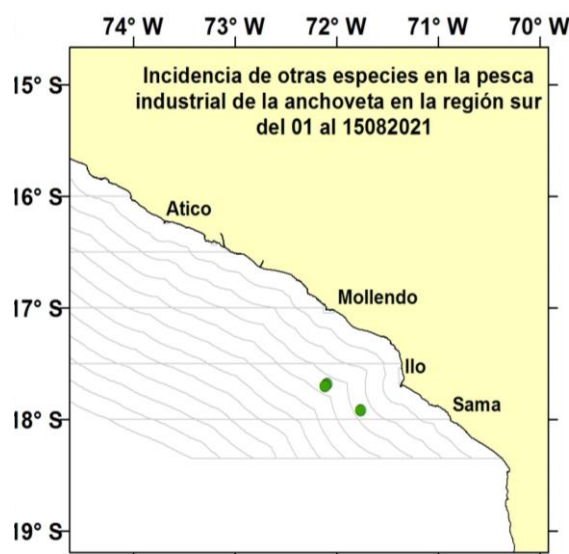

## ESTRUCTURA DE TALLAS

### ANCHOVETA

En la región sur, durante la primera quincena de agosto del 2021 la anchoveta presentó un rango de tallas de 9,5 a 16,0 cm de longitud total (LT), con moda en 13,0 cm LT y el porcentaje de juveniles fue del 8% (Figura 5).



Figura 5. Estructura de tamaños de la anchoveta en la región sur, durante la Primera quincena de agosto del 2021.

## FLOTA ARTESANAL Y/O MENOR ESCALA DE CERCO

Durante la primera quincena de agosto del 2021, con información preliminar proveniente de embarcaciones muestreadas de la flota artesanal y/o menor escala se registraron importantes descargas de anchoveta, caballa y samasa.

## DISTRIBUCIÓN

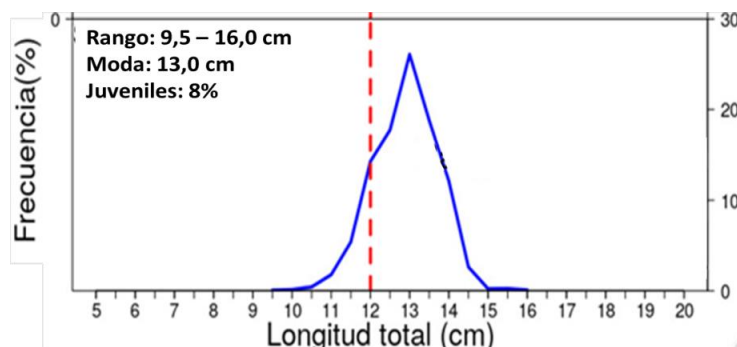
Durante la primera quincena de agosto, se registró la presencia de anchoveta frente a Punta La Negra (06°00'S), Chimbote (09°00'S) y Pisco (~13°30'S), dentro de las 10 mn. Asimismo, se registraron otras especies como la caballa frente a Chimbote y Callao (~12°00'S) dentro de las 30mn y la samasa frente a Pisco dentro de las 10 mn de costa. (Figura 6).



Figura 6. Distribución espacial de otras especies proveniente de la flota artesanal y/o menor escala durante la primera quincena de agosto del 2021.

## ESTRUCTURA DE TALLAS

### ANCHOVETA

Durante la primera quincena de agosto, se registró actividad extractiva de la flota de cerco artesanal y menor escala en los puertos de Bayovar, Chimbote y Pisco.

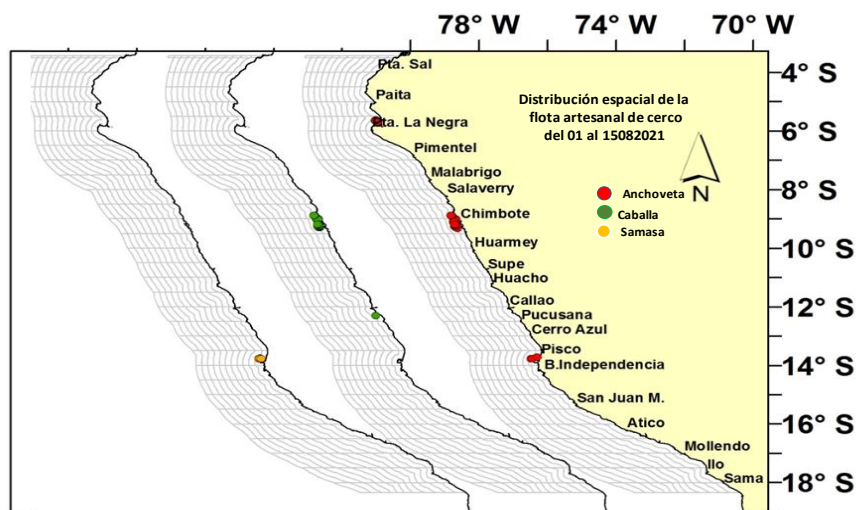
En Bayovar, la anchoqueta fue netamente adulta, con moda principal en 16,0 cm y moda secundaria 13,0 cm LT.

En Chimbote, el rango de tallas abarcó entre 8,5 y 17,0 cm LT, moda principal en 12,0 cm y moda secundaria en 9,5 cm LT, con incidencia de juveniles del 23%

En Pisco, se presentó la mayor incidencia de juveniles (60%), moda principal en 12,0 cm y modas secundarias en 10,0 y 8,0 cm LT (Figura 7).

Figura 7. Estructura de tamaños de la anchoqueta según puertos de desembarques, durante la primera quincena de agosto del 2021. Flota de cerco artesanal y menor escala

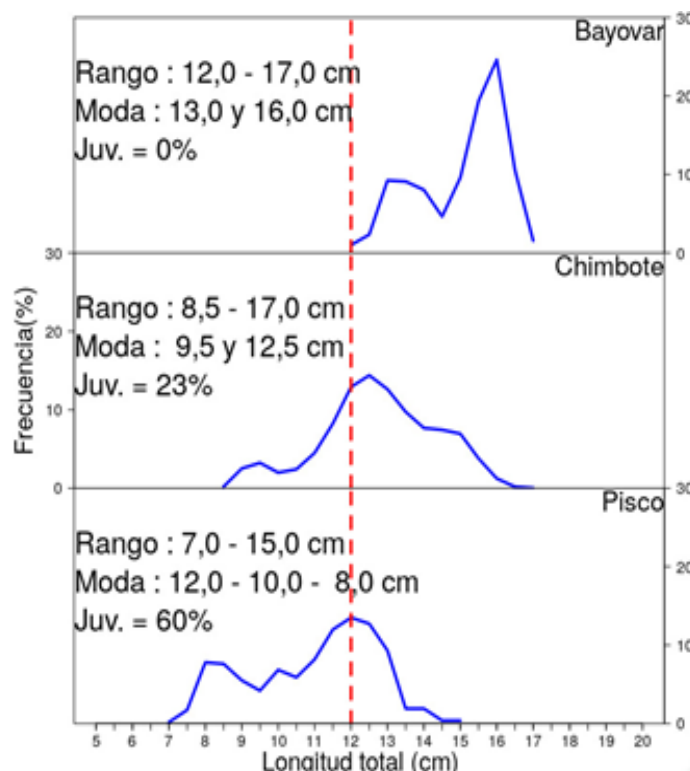

Cpt/du/jsr/hts/jlv  
 08/09/2021