

**NOTA INFORMATIVA PESQUERÍA PELÁGICA DEL
01 AL 15 DE DICIEMBRE DEL 2022**



INSTITUTO DEL MAR DEL PERÚ

Área Funcional de Investigaciones de
Recursos Neríticos Pelágicos



NOTA INFORMATIVA DE LA PESQUERÍA PELÁGICA N°23-2022 01 AL 15 DE DICIEMBRE DEL 2022

➤ FLOTA INDUSTRIAL

Del 01 de enero al 15 de diciembre del 2022, los desembarques totales de los principales recursos pelágicos fueron de 3 699 049 toneladas (t); siendo la anchoveta la especie con los mayores aportes, alcanzando las 3 636 275 t; entre otras especies registradas destacan el jurel con 57 mil t y la caballa con 5 mil t (Tabla 1).

Tabla 1. Desembarques (toneladas) de recursos pelágicos en el litoral peruano.
 01 enero al 15 de diciembre del 2022. Flota de cerco industrial.

Especie\Flota\Región		Año calendario (01 enero al 15 de diciembre 2022)					
		Norte	Centro	N + C	Sur	Total	%
Anchoveta	Fl. Acero	1 304 099.5	1 292 081.4	2 596 180.9	220 749.6	2 816 930.5	76.2
	Fl. Madera	593 589.3	182 216.1	775 805.4	43 539.3	819 344.7	22.2
Sub - total		1 897 688.8	1 474 297.4	3 371 986.3	264 288.9	3 636 275.2	98.3
%		52.2	40.5	92.7	7.3	100.0	
Sardina		0.0	0.0	0.0	0.0	0.0	0.0
Jurel		17 836.6	39 906.0	57 742.6	0.0	57 742.6	1.6
Caballa		2 061.6	2 969.4	5 031.0	0.0	5 031.0	0.1
Samasa		0.0	0.0	0.0	0.0	0.0	0.0
*Otros		0.0	0.0	0.0	0.0	0.0	0.0
Total		1 917 587.1	1 517 172.8	3 434 759.9	264 288.9	3 699 048.8	100.0
%		51.8	41.0	92.9	7.1	100.0	

Cifras preliminares

*Otros incluyen múnida y calamar

ANCHOVETA

El 7 de julio 2022 se emitió la R.M. N° 0230-2022-PRODUCE, que autorizó el inicio de la Segunda Temporada de Pesca del recurso anchoveta (*Engraulis ringens*) y anchoveta blanca (*Anchoa nasus*), en el área marítima comprendida entre los 16°00'LS y el extremo sur del dominio marítimo del Perú, correspondiente al período julio - diciembre 2022.

El 23 de noviembre se emitió la R.M. N°00391 -2022 PRODUCE, autorizó la ejecución de pesca exploratoria de los recursos anchoveta y anchoveta blanca y a su conclusión, el inicio de la Segunda Temporada de Pesca 2022 con destino al consumo humano indirecto, en área del dominio marítimo, comprendida entre el extremo norte del dominio marítimo del Perú y los 15°59'59.9''S, con un Límite Máximo Total de Captura Permisible de la Zona Norte Centro(LMCP Norte –Centro) de 2'283,000 (dos millones doscientos ochenta y tres mil) toneladas.

DESEMBARQUES

ANCHOVETA

Norte Centro

El 23 de noviembre empezaron las actividades extractivas en la región Norte-Centro, registrando un total de 980 190 t hasta el 15 de diciembre del 2022. Según regiones, en el norte se registraron los mayores desembarques alcanzando 679 mil t (69,3%). Por otro lado, según tipo de flota, la industrial de acero descargó 699 mil t, representando el 71,3% del total. A la fecha se alcanzó el 42,9% de la cuota total asignada (Tabla 2, Figura 1)

Tabla 2. Desembarque (toneladas) de anchoveta según regiones durante la Segunda Temporada de Pesca de anchoveta en la región norte-centro. 23 al 15 de diciembre del 2022. Flota de cerco industrial.

Especie\Flota\Región		2da Temporada NC (23/11/2022 – 15/12/2022)			
		Norte	Centro	N + C	%
Anchoveta	Fl. Acero	443 217.3	256 133.9	699 351.1	71.3
	Fl. Madera	236 419.8	44 418.8	280 838.6	28.7
Total		679 637.1	300 552.6	980 189.7	100.0
%		69.3	30.7	100.0	
Cuota (2 283 000 t)		42.9			

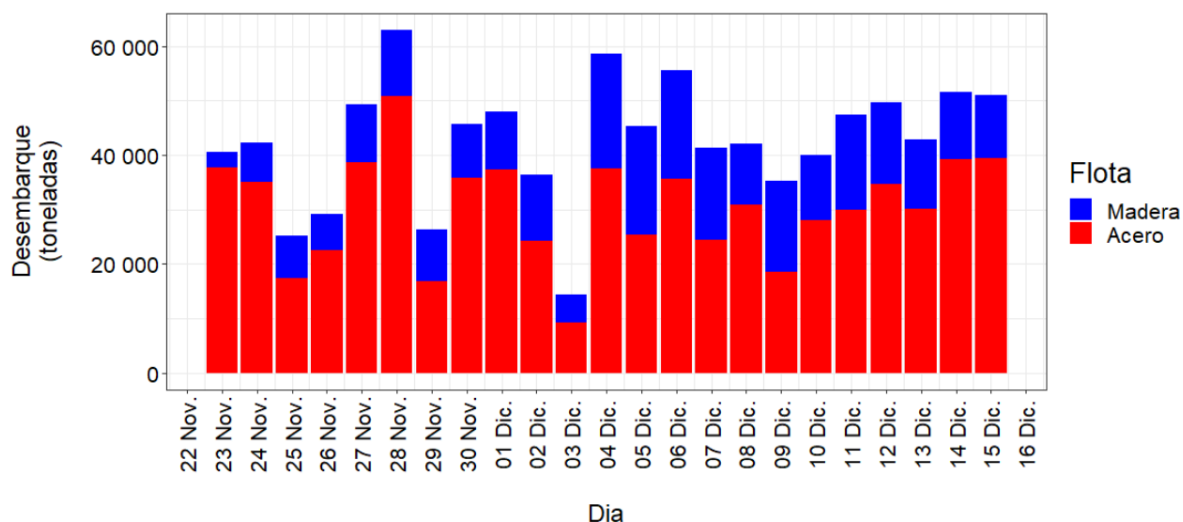

Fuente: PRODUCE
 Elaboración: AFIRNP/DGIRP/IMARPE

Figura 1. Desembarques diarios de Anchoveta durante la II temporada de Pesca 2022 – Región Norte-Centro.

Sur

No se registraron desembarques en la región sur, siendo el 01 de setiembre el último día que se registró descarga por parte de la flota industrial de acero (Tabla 3 y Figura 2).

Tabla 3. Desembarque (toneladas) de anchoveta según puerto durante la Segunda Temporada de Pesca de anchoveta en la región sur. 07 de julio al 15 de diciembre del 2022. Flota de cerco industrial.

Especie\Flota\Región	Atico	Planchada	Quilca	Mollendo	Ilo	TOTAL	%	
Anchoveta	Fl. Acero				32 896.0	23 270.3	56 166.3	87.5
	Fl. Madera				487.9	7 512.4	8 000.2	12.5
Total	0.0	0.0	0.0	33 383.9	30 782.7	64 166.6	100.0	
%	0.0	0.0	0.0	52.0	48.0	100.0		



Figura 2. Desembarques diarios de Anchoveta durante la II temporada de Pesca 2022 – Región Sur.

DISTRIBUCIÓN

ANCHOVETA

Durante este periodo en la región norte centro, la anchoveta presentó una amplia distribución latitudinal, que abarco desde Paíta (~05°00'S) hasta Pisco (~13°30'S), logrando alcanzar una mayor distribución longitudinal en dos zonas; la primera zona entre Chimbote (~09°00'S) y Huarney (~10°00'S) dentro de las 70 mn de costa y la segunda zona entre Supe y Huacho dentro de las 60 mn, cabe destacar la presencia de ejemplares juveniles se registraron en todas las zonas mencionadas, principalmente dentro de las 20 mn de costa. (Figura 3).

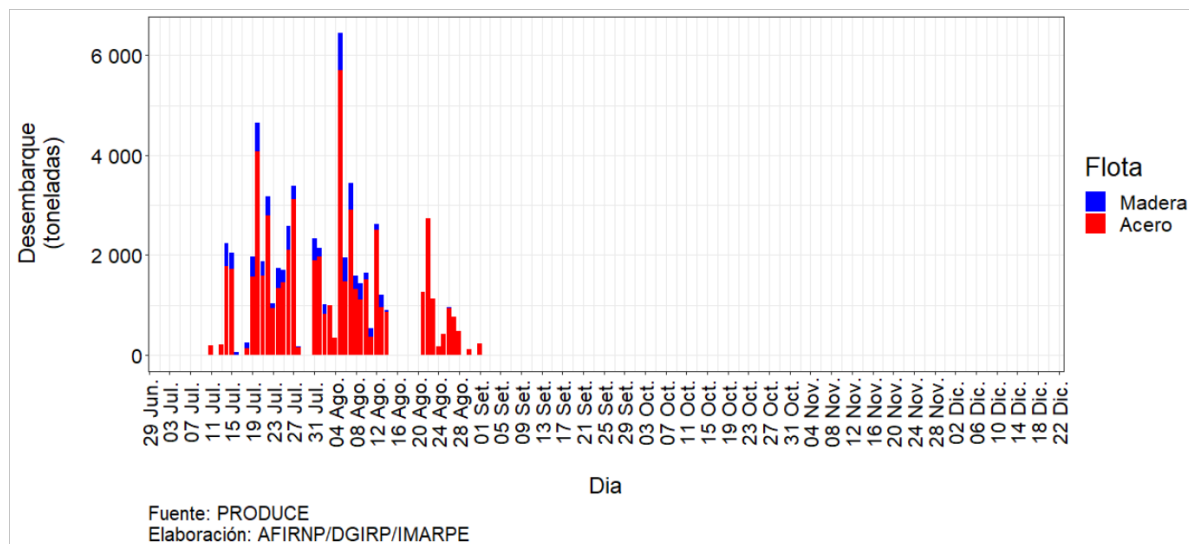
En la región sur no se registró pesca en todo este periodo (Figura 3).



Figura3 Distribución de anchoveta según porcentaje de juveniles durante la primera quincena de diciembre 2022

OTRAS ESPECIES

Durante la pesca industrial de la anchoveta, se observó la incidencia de la caballa, munida y bonito. Tanto la caballa como el bonito compartieron una misma zona de pesca, que abarco desde Malabrigo (~07°30'S) hasta Huacho (~11°00'S), asimismo la munida presento una distribución más amplia, que se registró desde Punta La Negra hasta Pisco, principalmente dentro de las 20 mn de costa. (Figura 4)

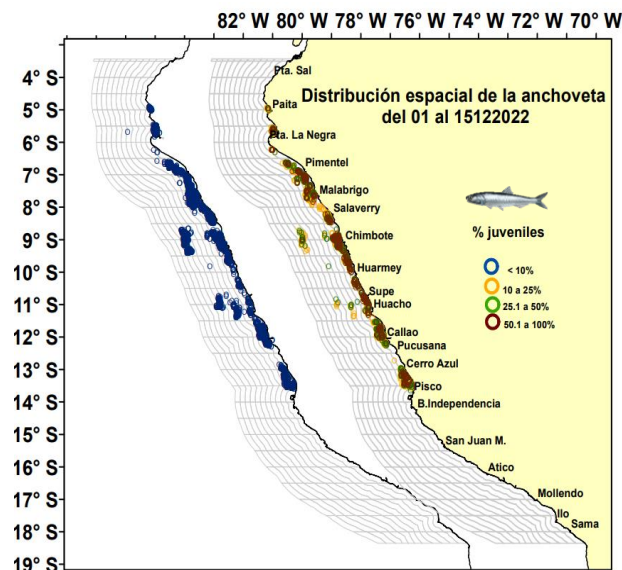

Figura 4. Distribución de otras especies durante la pesca de la anchoveta en la región Norte Centro, primera quincena de diciembre 2022

ESTRUCTURA DE TALLAS

ANCHOVETA

Norte – Centro

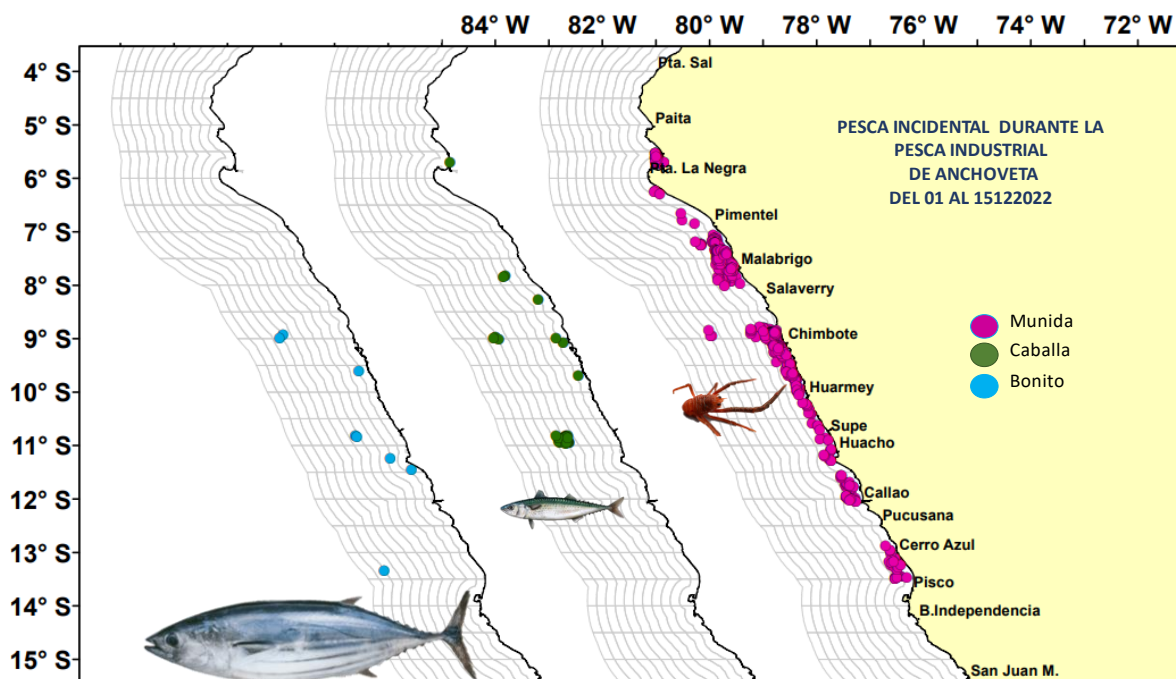
Durante la primera quincena de diciembre del 2022, la anchoveta presentó un rango de tallas de 8,0 cm a 16,5 cm de longitud total (LT), con moda principal en 12,0 cm LT, la incidencia de ejemplares juveniles fue de 14,75% en número y 9,61 en peso (Figura 5).



Figura 5. Estructura de tamaños de la anchoveta en la Región Norte Centro durante la primera quincena de diciembre 2022

➤ FLOTA ARTESANAL Y/O MENOR ESCALA DE CERCO

Durante la primera quincena de diciembre del 2022, con información preliminar proveniente de embarcaciones muestreadas de la flota artesanal y/o menor escala se registraron importantes descargas de anchoveta, jurel, caballa y bonito

DISTRIBUCIÓN

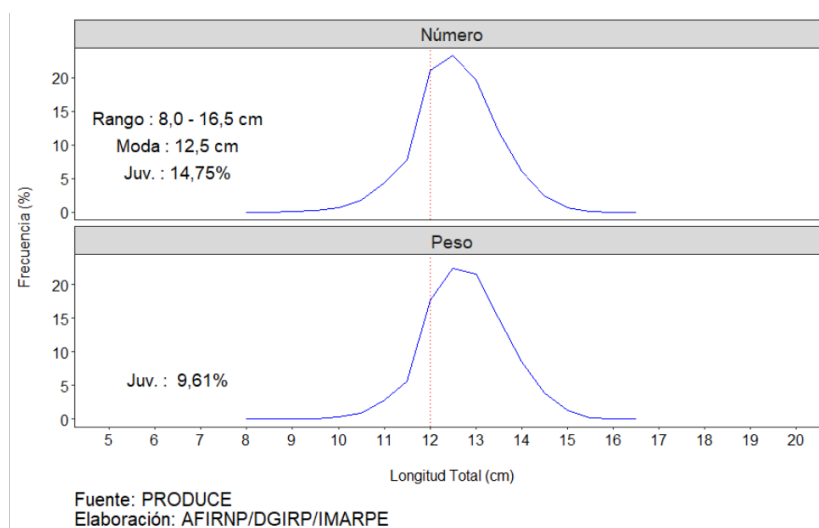
ANCHOVETA

Durante la primera quincena de diciembre, la flota artesanal y/o menor escala operó frente Paita (~05°00'S) y entre Chimbote (~09°00'S) y Huarney (~10°00'S) dentro de las 10 mn de costa (Figura 7)

OTRAS ESPECIES

Durante la primera quincena de diciembre, la flota artesanal y/o menor escala registró tres especies; jurel la caballa y el bonito, localizadas entre Pisco y Bahía Independencia entre las 30 y 60 mn y frente a san juan de Marcona entre las 20 y 30 mn de costa. (Figura 7)



Figura 7. Distribución espacial de otras especies proveniente de la flota artesanal y/o menor escala durante la primera quincena de diciembre del 2022.

ESTRUCTURA DE TALLAS

ANCHOVETA

Durante la primera quincena de diciembre, la anchoqueta frente a Chimbote presentó un rango de tallas de 8.0 a 15.5 cm LT , con moda en 12,0 cm LT y con el 39 % de incidencia de juveniles (Figura 8).

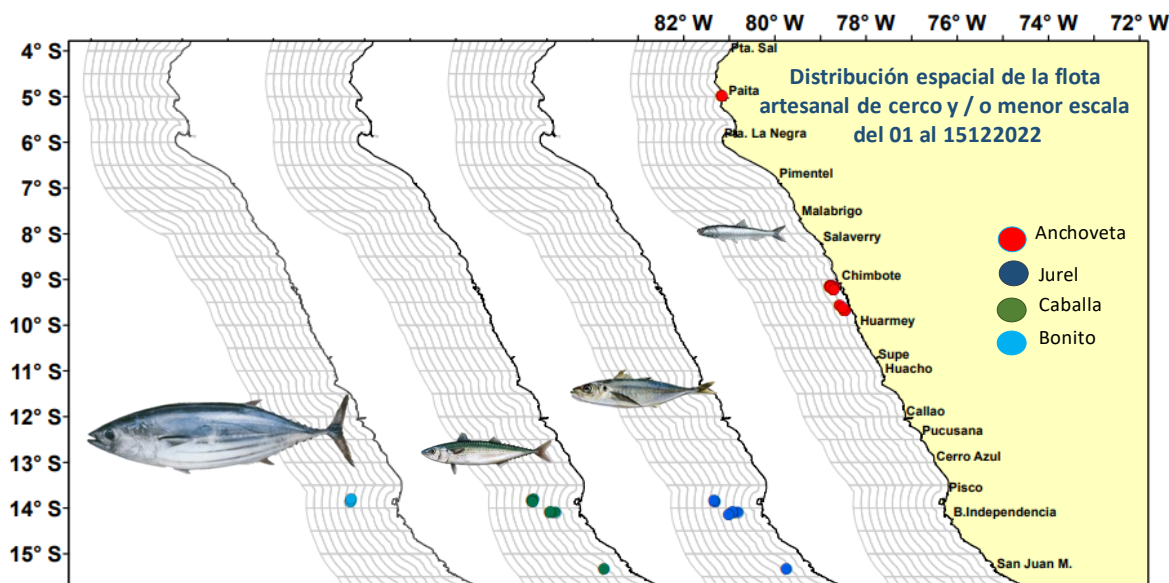

Figura 8. Estructura de tamaños de la anchoqueta, durante la primera quincena de diciembre del 2022. Flota de cerco artesanal y menor escala.

JUREL

El jurel presentó un amplio rango de tallas de adultos, fluctuando entre 32 y 55 cm de longitud total (LT), con moda principal en 44 cm LH y moda secundaria en 36 cm LH (Figura 9).

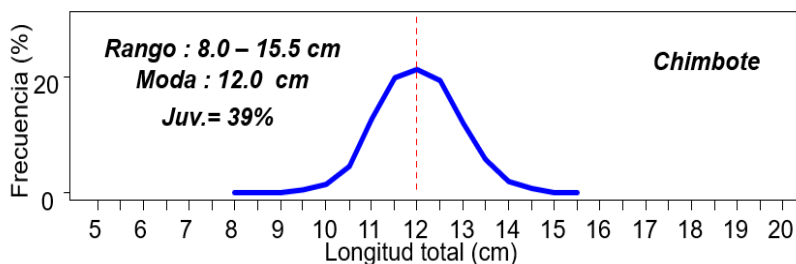

Figura 9. Estructura de tamaños de jurel proveniente de la flota artesanal y/o menor escala, durante la primera quincena de diciembre del 2022.

CABALLA

La caballa presentó un rango de tallas de adultos, fluctuando entre 31 y 38 cm de longitud total (LT), con moda principal en 34 cm LH, y una pequeña moda secundaria de 37 cm LH (Figura 10).

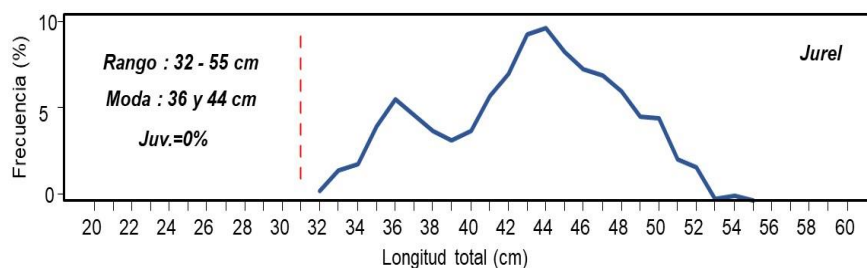
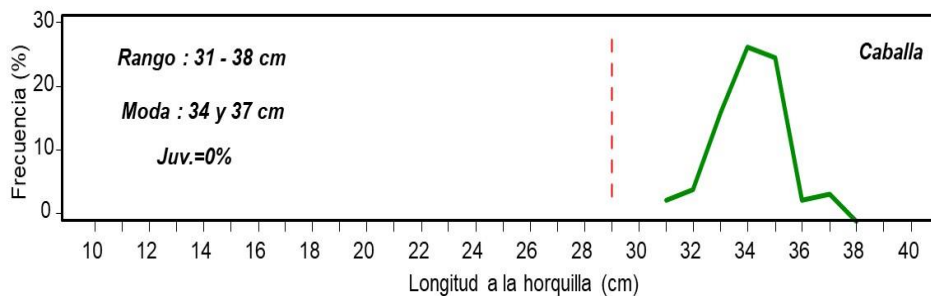

Figura 10. Estructura de tamaños de caballa proveniente de la flota artesanal y/o menor escala, durante la primera quincena de diciembre del 2022.

Cpt/Due/Hts/Js
09/12/2022