



NOTA INFORMATIVA PESQUERÍA PELÁGICA
DEL 01 AL 15 DE DICIEMBRE 2020

INSTITUTO DEL MAR DEL PERÚ

Área Funcional de Investigaciones de
Recursos Neríticos Pelágicos



FLOTA INDUSTRIAL

Al 15 de diciembre de 2020, el desembarque total de los principales recursos pelágicos fue de 3,84 millones de toneladas (t); siendo la anchoveta la especie con los mayores aportes, representando el 97,1% del total; entre otras especies registradas destacan el jurel con 75 mil t y la caballa con 34 mil t (Tabla 1).

Tabla 1. Desembarques (en toneladas) de recursos pelágicos en el litoral peruano. 01 enero al 15 de diciembre del 2020. Flota de cerco industrial.

Especie\Flota\Región	Año Calendario (01 Ene. al 15 Dic. 2020)					%	
	Norte	Centro	N+C	Sur	Total		
Anchoveta	FI Acero	1 669 966,1	1 175 100,7	2 845 066,8	0,0	2 845 066,8	74,1
	FI Madera	791 649,9	95 113,7	886 763,6	0,0	886 763,6	23,1
Sub-total		2 461 616,1	1 270 214,4	3 731 830,4	0,0	3 731 830,4	97,1
%		66,0	34,0	100,0	0,0	100,0	0,0
Sardina		0,0	0,0	0,0	0,0	0,0	0,0
Jurel		11 623,9	64 014,0	75 637,9	0,0	75 637,9	2,0
Caballa		9 972,6	24 597,2	34 569,8	0,0	34 569,8	0,9
Samasa		0,0	0,0	0,0	0,0	0,0	0,0
*Otros		0,0	37,2	37,2	0,0	37,2	0,0
Total		2 483 212,6	1 358 862,7	3 842 075,4	0,0	3 842 075,4	100,0
%		64,6	35,4	100,0	0,0	100,0	

*Otros incluye: Múnida

Cifras preliminares

ANCHOVETA

La R.M.N°383-2020-PRODUCE autorizó el inicio de la segunda temporada de pesca del 2020 de anchoveta, para la región norte-centro, a partir desde el 12 de noviembre, con un Límite Máximo Total de Captura Permisible (LMTCP) de 2,78 millones de toneladas (t).

DESEMBARQUES

Desde el inicio de la presente temporada de pesca hasta el 15 de diciembre, se viene desembarcando 1 593 160 t, lo que representó el 57,3% del LMTCP; siendo la flota industrial de acero la que mayores desembarques han presentado (69%) y la región norte aportó el 71%. (Tabla 2).

Tabla 2. Segunda Temporada de Pesca de anchoveta R.M.N° 383-2020-PRODUCE. Región Norte-Centro. Del 12 de noviembre al 15 de diciembre 2020.

Especie Flota Región		Norte	Centro	N+C	%
Anchoveta	FI Acero	667 458	430 864	1 098 321	69
	FI Madera	460 839	34 000	494 839	31
Total		1 128 296	464 864	1 593 160	100
%		71	29	100	
<i>CUOTA (2 780 000 de t) en la región N+C</i>				57,3%	





Los desembarques diarios de anchoveta durante la primera quincena de diciembre fueron en promedio 31 mil toneladas por la flota industrial de acero y 11,6 mil t por la flota industrial de madera. (Figura 1).



Figura 1. Desembarques de anchoveta según tipo d flota durante la Segunda Temporada de anchoveta del 2020

Los principales puertos de desembarques durante la primera quincena de diciembre fueron: Chimbote con 242 mil t; seguido por Chicama con 191 mil t (Figura 2).

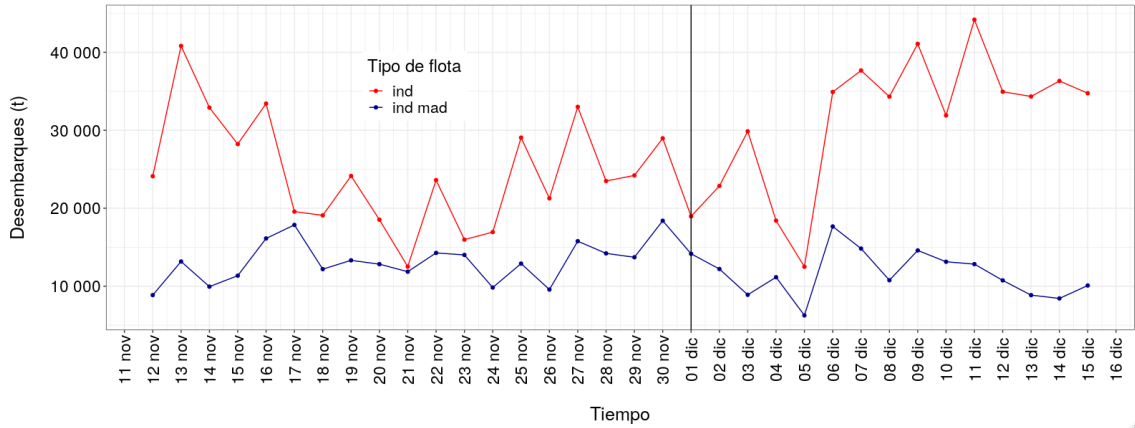

Figura 2. Desembarques (en miles de toneladas) de anchoveta según puertos, del 01 al 15 de diciembre el 2020.

ÁREAS DE PESCA DE LA FLOTA INDUSTRIAL

Durante la primera quincena de diciembre, en la región norte-centro, la anchoveta presentó una amplia distribución, desde Paita (05°00'S) hasta el sur de Bahía Independencia (14°30'S). La mayor presencia de ejemplares adultos se registraron desde Paita (05°00'S) hasta Supe (10°30'S) dentro de las 50 millas náuticas (mn) de costa; mientras que los ejemplares juveniles fueron registrados de Chimbote hasta Bahía Independencia, en núcleos compartidos con ejemplares adultos dentro de las 30 mn. (Figura 3).

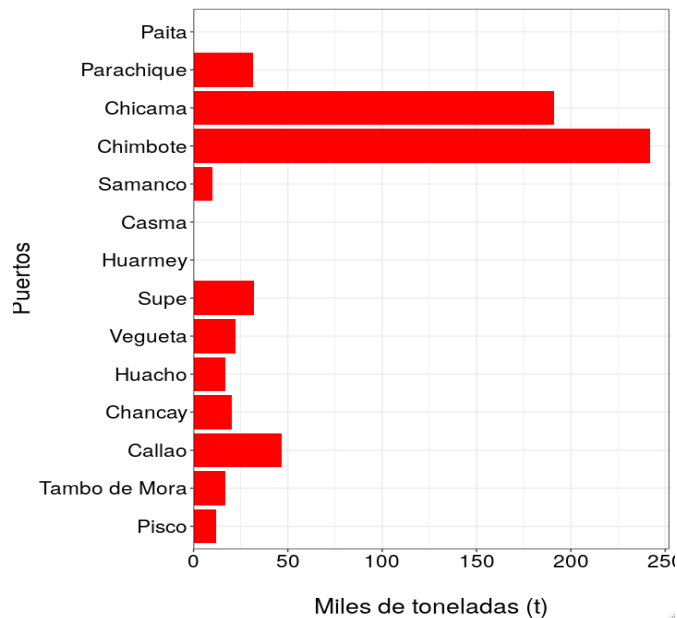

Figura 3. Distribución espacial de anchoveta proveniente de la flota del 01 al 15 de diciembre del 2020

Otras especies

La captura incidental presente en la pesca de la anchoveta, estuvo constituida por 2 especies; la caballa y la múnida.

La caballa se localizó en tres zonas; la primera entre Paita y Punta La Negra dentro de las 10 mn, la segunda entre Pimentel y Callao entre las 20 y 50 mn y la tercera zona entre Cerro Azul y Bahía Independencia entre las 30 y 60 mn (Figura 4). La múnida se localizó en tres zonas; la primera zona correspondió a un pequeño núcleo frente Punta La Negra, la segunda entre Pimentel y Malabrigo y la última de Salaverry hasta Bahía Independencia dentro de las 50mn. (Figura 5).

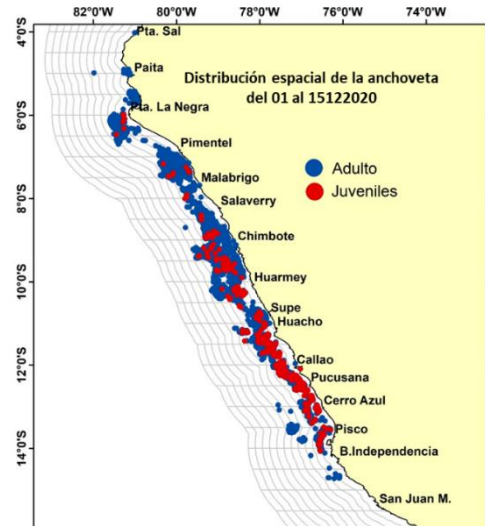

Figura 4. Zonas de pesca de la caballa incidental en la pesca industrial de la anchoveta.



Figura 5. Zonas de pesca de la múnida incidental en la pesca industrial de la anchoveta.

ESTRUCTURA POR TAMAÑOS

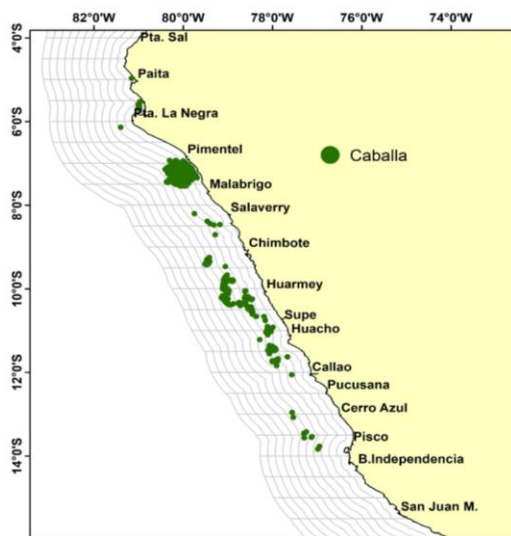
ANCHOVETA

La anchoveta, en la región norte, presentó una estructura de tallas principalmente de adultos, con un rango de 8,0 cm a 16,5 cm de longitud total (LT), moda en 14,5 cm LT y la incidencia de juveniles fue del 1%. En la región central, el rango de tallas abarcó de 8,0 hasta 17,0 cm LT, con moda principal en 12,0 cm LT, con mayor presencia de juveniles, que fue del 13 %. La anchoveta mostró una marcada diferencia en la estructura de tallas, en las zonas mencionadas (Figura 6).

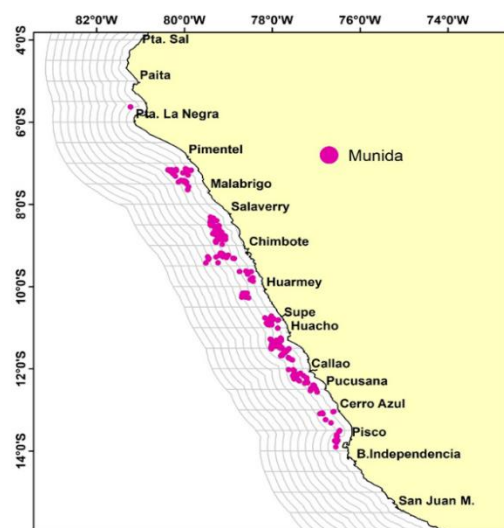
FLOTA ARTESANAL Y/O MENOR ESCALA DE CERCO

Desembarques

Durante la primera quincena de diciembre, se descargaron 1 694 t proveniente de la flota artesanal y/o menor escala, con un total de 30 t de anchoveta desembarcado en Chimbote. Entre otras especies registradas se encontraron importantes cifras de bonito con 1 030 t, seguido por caballa con 544,5 t (Tabla 3).



Figura 6. Estructura de tallas de anchoveta por regiones, durante la primera quincena de diciembre del 2020

Tabla 3. Desembarques (t) de recursos pelágicos según regiones (01 al 15 de diciembre 2020)

Especies\Región	Captura (toneladas)					Total	%
	Norte	Centro	N+C	Sur			
Anchoveta	30,0	0,0	30,0	0,0		30,0	1,8
Sardina	0,0	0,0	0,0	0,0		0,0	0,0
Jurel	0,0	50,0	50,0	39,5		89,5	5,3
Caballa	25,0	505,5	530,5	14,0		544,5	32,1
Samasa	0,0	0,0	0,0	0,0		0,0	0,0
Bonito	0,0	192,0	192,0	838,5		1 030,5	60,8
Otros	0,0	0,0	0,0	0,0		0,0	0,0
Total	55,0	747,5	802,5	892,0		1 694,5	100,0
%	3,2	44,1	47,4	52,6		100,0	

DISTRIBUCIÓN

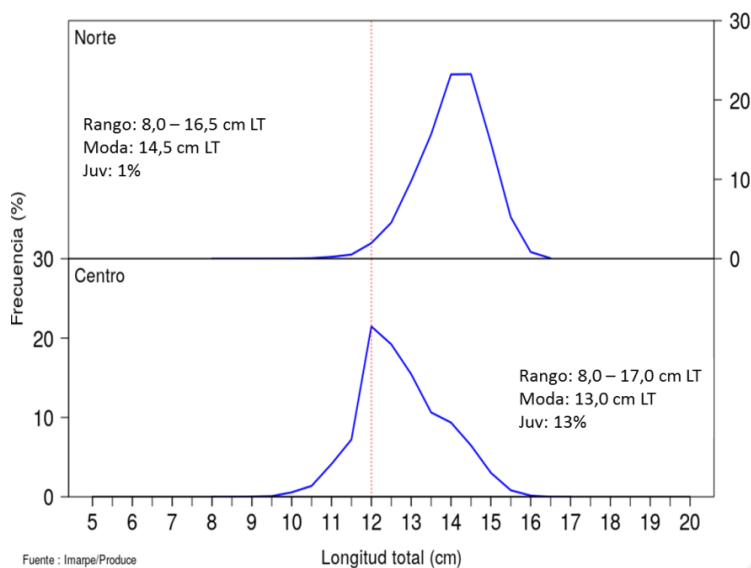
La flota artesanal y menor escala operó frente a: Chimbote dentro de las 10 mn de costa, registrándose solo ejemplares adultos. (Figura 7).



Figura 7. Distribución espacial de anchoveta proveniente de la flota artesanal y/o menor escala durante la primera quincena de diciembre del 2020.

Cpt/du/jsr/hts
 27/12/2020

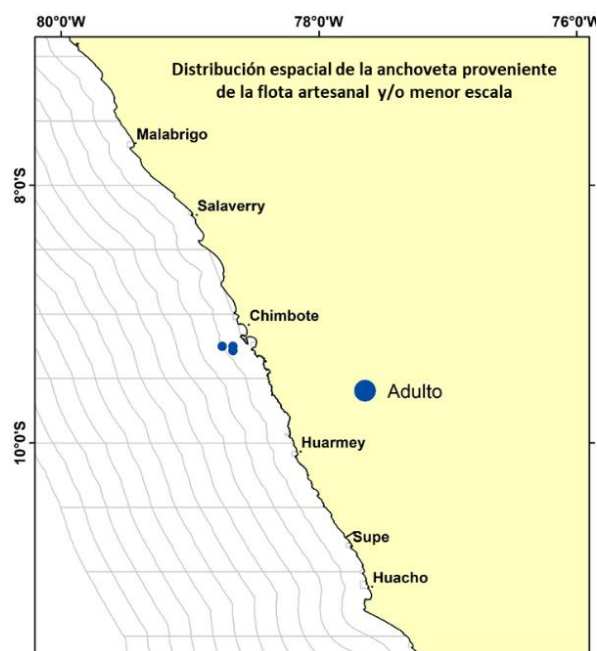