

**NOTA INFORMATIVA PESQUERÍA PELÁGICA DEL
01 AL 15 DE ENERO DEL 2023**



INSTITUTO DEL MAR DEL PERÚ

Área Funcional de Investigaciones de
Recursos Neríticos Pelágicos



NOTA INFORMATIVA DE LA PESQUERÍA PELÁGICA N°01-2023 01 AL 15 DE ENERO DEL 2023

➤ FLOTA INDUSTRIAL

Del 01 al 15 de enero del 2023, los desembarques totales de los principales recursos pelágicos fueron de 293 108 toneladas (t); siendo la anchoveta la única especie descargada (Tabla 1).

Tabla 1. Desembarques (toneladas) de recursos pelágicos en el litoral peruano.
 01 al 15 de enero del 2023. Flota de cerco industrial.

Especie\Flota\Región		Año calendario (01 enero al 15 de enero 2023)					
		Norte	Centro	N + C	Sur	Total	%
Anchoveta	Fl. Acero	136 192.3	117 887.4	254 079.7	0.0	254 079.7	86.7
	Fl. Madera	27 561.3	11 467.4	39 028.7	0.0	39 028.7	13.3
Sub - total		163 753.5	129 354.9	293 108.4	0.0	293 108.4	100.0
%		55.9	44.1	100.0	0.0	100.0	
Sardina		0.0	0.0	0.0	0.0	0.0	0.0
Jurel		0.0	0.0	0.0	0.0	0.0	0.0
Caballa		0.0	0.0	0.0	0.0	0.0	0.0
Samasa		0.0	0.0	0.0	0.0	0.0	0.0
*Otros		0.0	0.0	0.0	0.0	0.0	0.0
Total		163 753.5	129 354.9	293 108.4	0.0	293 108.4	100.0
%		55.9	44.1	100.0	0.0	100.0	

Cifras preliminares

*Otros incluyen múnida y calamar

ANCHOVETA

El 23 de noviembre se emitió R.M.N° 391 -2022 PRODUCE , Autorizan la ejecución de pesca exploratoria de los recursos anchoveta y anchoveta blanca y a su conclusión, el inicio de la Segunda Temporada de Pesca 2022 con destino al consumo humano indirecto, en área del dominio marítimo, comprendida entre el extremo norte del dominio marítimo del Perú y los 15°59'59.9''S, con un Límite Máximo Total de Captura Permisible de la Zona Norte Centro(LMCP Norte –Centro) de 2'283,000 (dos millones doscientos ochenta y tres mil) toneladas.

El 31 de diciembre 2022 se emitió la R.M. N° 464-2022-PRODUCE, que autorizó el inicio de la Segunda Temporada de Pesca del recurso anchoveta (*Engraulis ringens*) y anchoveta blanca (*Anchoa nasus*), en el área marítima comprendida entre los 16°00'LS y el extremo sur del dominio marítimo del Perú, correspondiente al período enero - junio 2023.

DESEMBARQUES

ANCHOVETA

Norte Centro

los mayores desembarques alcanzando 1 068 342 t (66,9%). Por otro lado, según tipo de flota, la industrial de acero descargó 1 222 886 t, representando el 74,4% del total. A la fecha se alcanzó el 72.0% de la cuota total asignada (Tabla 2, Figura 1)

Tabla 2. Desembarque (toneladas) de anchoveta según regiones durante la Segunda Temporada de Pesca de anchoveta en la región norte-centro. 23 de noviembre 2022 al 15 de enero del 2023. Flota de cerco industrial.

Especie\Flota\Región		2da Temporada NC (23/11/2022 – 15/01/2023)			
		Norte	Centro	N + C	%
Anchoveta	Fl. Acero	727 146.3	495 739.9	1 222 886.2	74.4
	Fl. Madera	341 195.5	80 225.0	421 420.4	25.6
Total		1 068 341.8	575 964.8	1 644 306.6	100.0
%		65.0	35.0	100.0	
Cuota (2 283 000 t)		72.0			



Figura 1. Desembarques diarios de Anchoveta durante la II temporada de Pesca 2022 – Región Norte-Centro.

Sur

No se registraron desembarques en la región sur (Tabla 3 y Figura 2).

DISTRIBUCIÓN

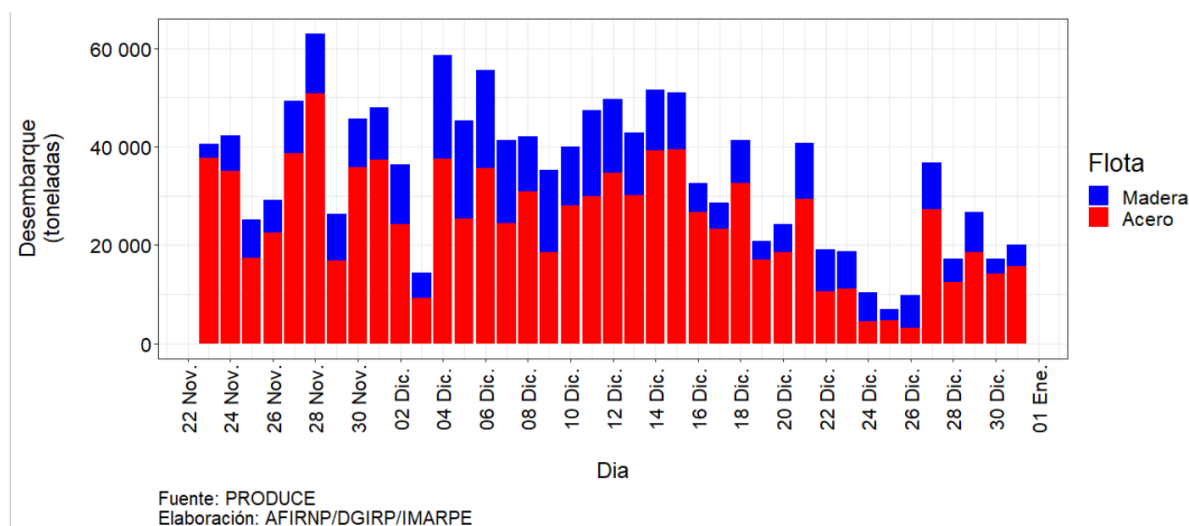
ANCHOVETA

Durante este período en la región norte Centro, se observó una distribución latitudinal de la anchoveta que abarcó desde Paita (05°00'S) hasta San Juan de Marcona (15°30'S). Además, se registró una mayor distribución longitudinal en dos zonas específicas. La primera zona se extendió desde Paita (5°00'S) hasta Salaverry (08°15'S), mientras que la segunda zona se ubicó entre Callao (12°00'S) y Bahía Independencia (14°00'S), dentro de un radio de 30 millas náuticas.

Es importante destacar que se observó la presencia de ejemplares juveniles en todo el litoral, especialmente dentro de las 20 millas náuticas de la costa (Figura 2).

En la región sur no se registró pesca en todo este periodo.



Figura2 Distribución de anchoveta según porcentaje de juveniles durante la primera quincena de enero 2023

OTRAS ESPECIES

Durante la temporada de pesca de la anchoveta en la región Norte Centro, se siguió observando la presencia de munida, caballa y bonito.

La munida fue registrada desde Punta La Negra (6°00'S) hasta Salaverry (8°15'S) dentro de un radio de 20 millas náuticas.

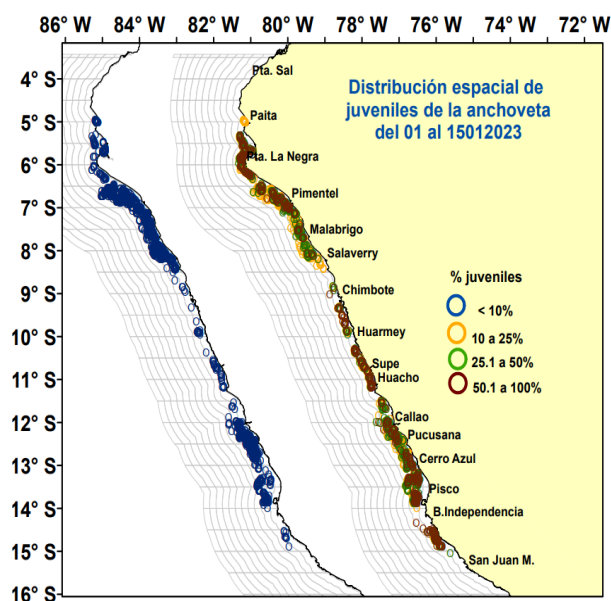
Tanto el bonito como la caballa se localizaron en pequeños grupos entre Malabrigo y Salaverry, a una distancia de entre 10 y 20 millas náuticas de la costa. (Figura 3).

Figura 3. Distribución de otras especies durante la pesca de la anchoveta en la región Norte Centro primera quincena de enero 2023

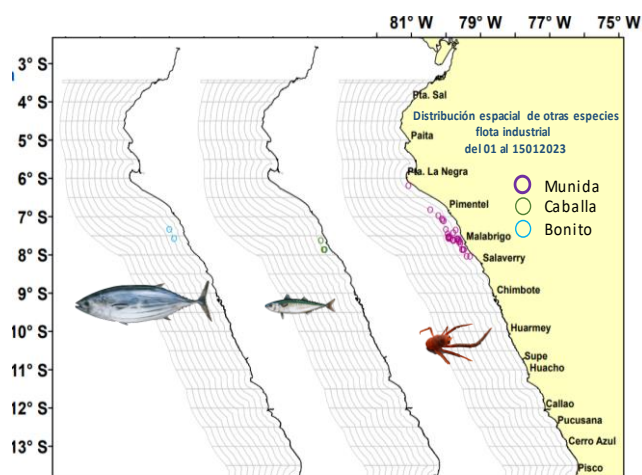

ESTRUCTURA DE TALLAS

ANCHOVETA

Norte – Centro

Durante la primera quincena de enero del 2023, la anchoveta presentó un rango de tallas de 8,0 cm a 16,5 cm de longitud total (LT), con moda principal en 12,0 cm LT, la incidencia de ejemplares juveniles fue de 28,83% en número y 20,24 en peso (Figura 4).



Figura 4. Estructura de tamaños de la anchoveta en la Región Norte Centro durante la primera quincena de enero 2023

➤ FLOTA ARTESANAL Y/O MENOR ESCALA DE CERCO

Durante la primera quincena de enero del 2023, con información preliminar proveniente de embarcaciones muestreadas de la flota artesanal y/o menor escala se registraron importantes descargas de anchoveta, jurel y caballa.

DISTRIBUCIÓN

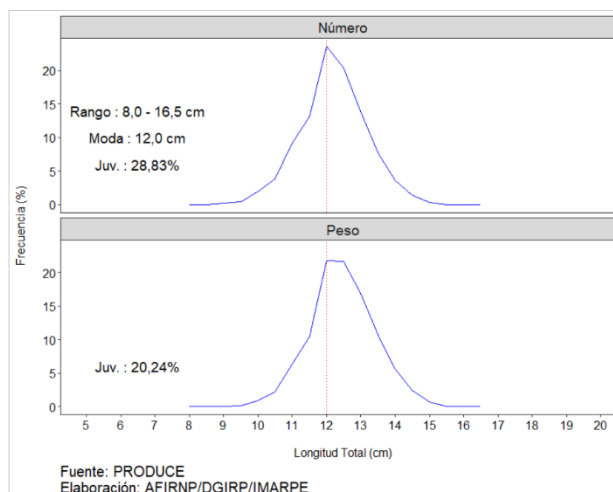
ANCHOVETA

Durante la primera quincena de enero, la flota artesanal y/o menor escala operó frente Chimbote (~09°00'S) dentro de las 10 mn de costa (Figura 6)

OTRAS ESPECIES

Durante la segunda quincena de diciembre, la flota artesanal y/o menor escala registró tres especies; por un lado, en la región norte la anchoveta, localizadas frente a Chimbote(09°00'S) dentro de las 10 mn y por el otro en la región central el jurel y la caballa entre Pisco(13°30'S) y Bahía Independencia (14°00'S) entre las 40 y 50 mn de costa. (Figura 5)

Figura 5. Distribución espacial de anchoveta y otras especies proveniente de la flota artesanal y/o menor escala durante la primera quincena de enero del 2023.

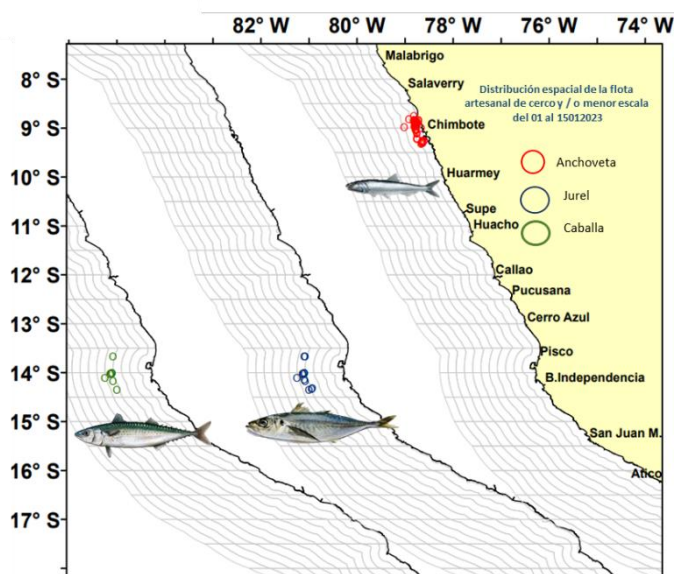

ESTRUCTURA DE TALLAS

ANCHOVETA

Durante la primera quincena de enero, la anchoveta frente Chimbote presentó un rango de tallas de 8.5 a 15.0 cm LT, con moda en 11.5 cm LT y con el 62.7 % de incidencia de juveniles (Figura 6).



Figura 6. Estructura de tamaños de la anchoveta, durante la primera quincena de enero del 2023. Flota de cerco artesanal y menor escala.

JUREL

El jurel presentó un rango de tallas principalmente de adultos, fluctuando entre 25 y 64 cm de longitud total (LT), con moda principal en 43 cm LY y moda secundaria en 36 cm LT (Figura 7).

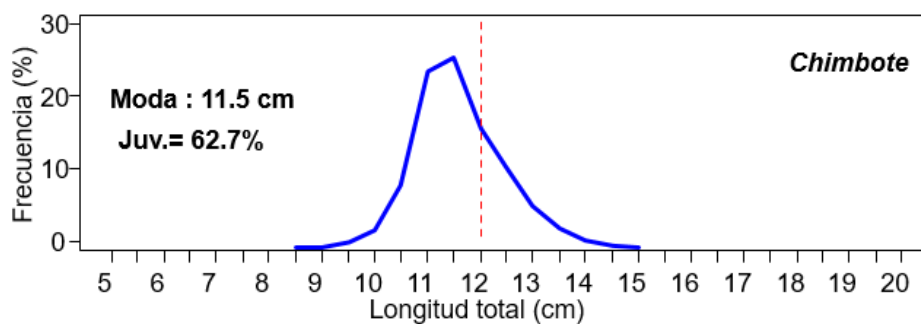

Figura 7. Estructura de tamaños de jurel proveniente de la flota artesanal y/o menor escala, durante la primera quincena de enero del 2023.

CABALLA

La caballa presentó un rango de tallas netamente de adultos, fluctuando entre 30 y 40 cm de longitud a la horquilla (LH), con moda en 34 cm LH (Figura 8).

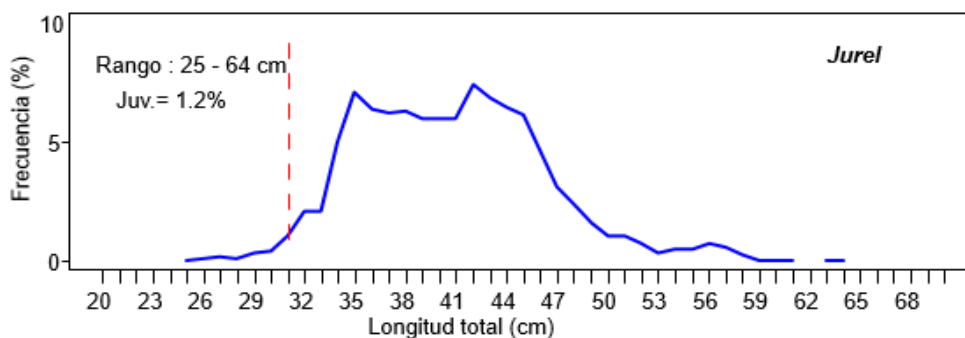
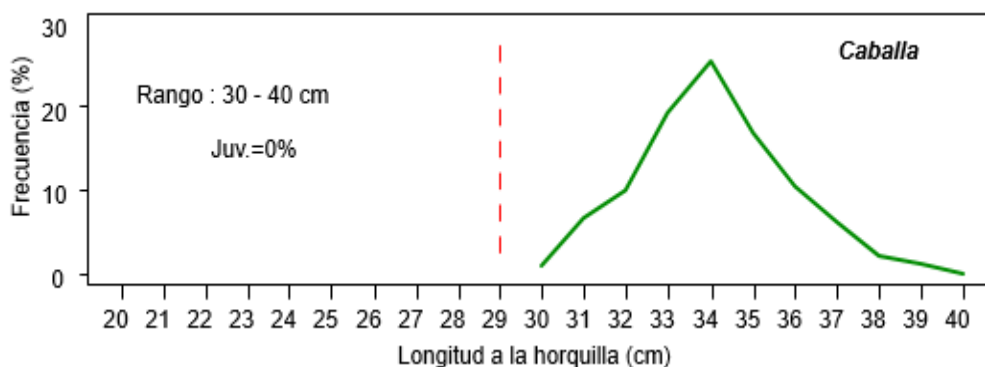

Figura 8. Estructura de tamaños de caballa proveniente de la flota artesanal y/o menor escala, durante la primera quincena de enero del 2023.

Cpt/Due/Js
16/01/2023