

**NOTA INFORMATIVA PESQUERÍA PELÁGICA DEL
01 AL 15 DE SETIEMBRE DEL 2022**



INSTITUTO DEL MAR DEL PERÚ

Área Funcional de Investigaciones de
Recursos Neríticos Pelágicos



NOTA INFORMATIVA DE LA PESQUERÍA PELÁGICA N°12-2022 01 AL 15 DE SETIEMBRE DEL 2022

➤ FLOTA INDUSTRIAL

Del 01 de enero al 15 de setiembre del 2022, los desembarques totales de los principales recursos pelágicos fueron de 2 718 859 toneladas (t); siendo la anchoveta la especie con los mayores aportes, alcanzando las 2 656 085 t; entre otras especies registradas destacan el jurel con 57 mil t y la caballa con 5 mil t (Tabla 1).

Tabla 1. Desembarques (toneladas) de recursos pelágicos en el litoral peruano.
 01 enero al 15 de setiembre del 2022. Flota de cerco industrial.

Especie\Flota\Región		Año calendario (01 enero al 15 de setiembre 2022)					
		Norte	Centro	N + C	Sur	Total	%
Anchoveta	Fl. Acero	860 882.2	1 035 947.5	1 896 829.8	220 749.6	2 117 579.4	77.9
	Fl. Madera	357 169.5	137 797.3	494 966.8	43 539.3	538 506.1	19.8
Sub - total		1 218 051.8	1 173 744.8	2 391 796.6	264 288.9	2 656 085.5	97.7
%		45.9	44.2	90.0	10.0	100.0	
Sardina		0.0	0.0	0.0	0.0	0.0	0.0
Jurel		17 836.6	39 906.0	57 742.6	0.0	57 742.6	2.1
Caballa		2 061.6	2 969.4	5 031.0	0.0	5 031.0	0.2
Samasa		0.0	0.0	0.0	0.0	0.0	0.0
*Otros		0.0	0.0	0.0	0.0	0.0	0.0
Total		1 237 950.0	1 216 620.2	2 454 570.2	264 288.9	2 718 859.1	100.0
%		45.5	44.7	90.3	9.7	100.0	

Cifras preliminares

Cifras preliminares

*Otros incluyen múnida y calamar

ANCHOVETA

El 24 de julio 2022 se emitió la R.M. N° 0254-2022-PRODUCE, la cual concluyó la Primera Temporada de Pesca 2022 del recurso anchoveta (*Engraulis ringens*) y anchoveta blanca (*Anchoa nasus*) en la Zona Norte – Centro del Perú.

El 7 de julio 2022 se emitió la R.M. N° 0230-2022-PRODUCE, que autorizó el inicio de la Segunda Temporada de Pesca del recurso anchoveta (*Engraulis ringens*) y anchoveta blanca (*Anchoa nasus*), en el área marítima comprendida entre los 16°00'LS y el extremo sur del dominio marítimo del Perú, correspondiente al período julio - diciembre 2022.

DESEMBARQUES

ANCHOVETA

Sur

Durante la primera quincena de setiembre en la región sur, se registró un total de desembarque de 30 783 t, siendo Mollendo el puerto de mayores desembarques con 33 384 t. Durante esta quincena, solo se registraron 231 t de desembarques el día 01 de setiembre. (Tabla 2 y Figura 1).

Tabla 2. Desembarque (toneladas) de anchoveta según puerto durante la Segunda Temporada de Pesca de anchoveta en la región sur. 07 de julio al 15 de setiembre del 2022. Flota de cerco industrial.

Especie\Flota\Región	Atico	Planchada	Quilca	Mollendo	Ilo	TOTAL	%
Anchoveta	Fl. Acero			32 896.0	23 270.3	56 166.3	87.5
	Fl. Madera			487.9	7 512.4	8 000.2	12.5
Total	0.0	0.0	0.0	33 383.9	30 782.7	64 166.6	100.0
%	0.0	0.0	0.0	52.0	48.0	100.0	

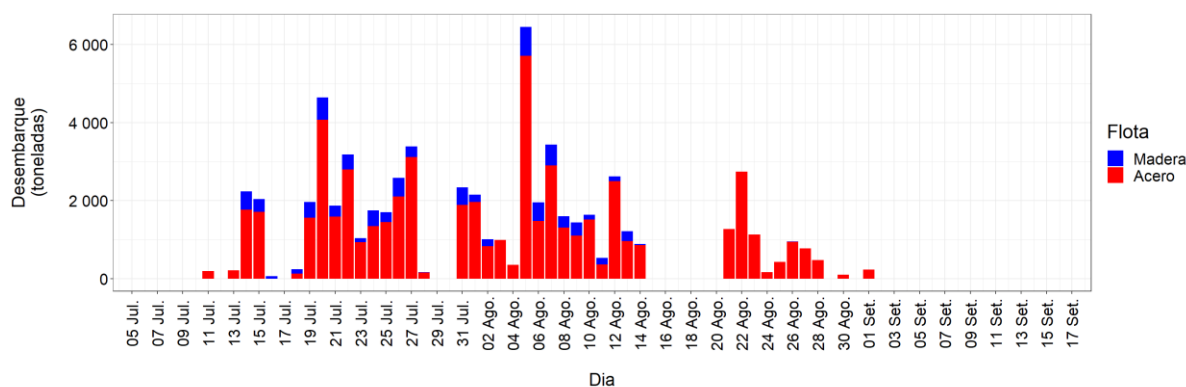

Fuente: PRODUCE
 Elaboración: AFIRNP/DGIRP/IMARPE

Figura 1. Desembarques diarios de Anchoveta durante la II temporada de Pesca 2022 – Región Sur.

DISTRIBUCIÓN

ANCHOVETA

Durante la primera quincena de setiembre la anchoveta se presentó frente a Ilo (17°30'S), % dentro de las 10 millas náuticas (mn) de costa (Figura 2).

Figura 2 Distribución de anchoveta según porcentaje de juveniles durante la primera quincena de setiembre 2022

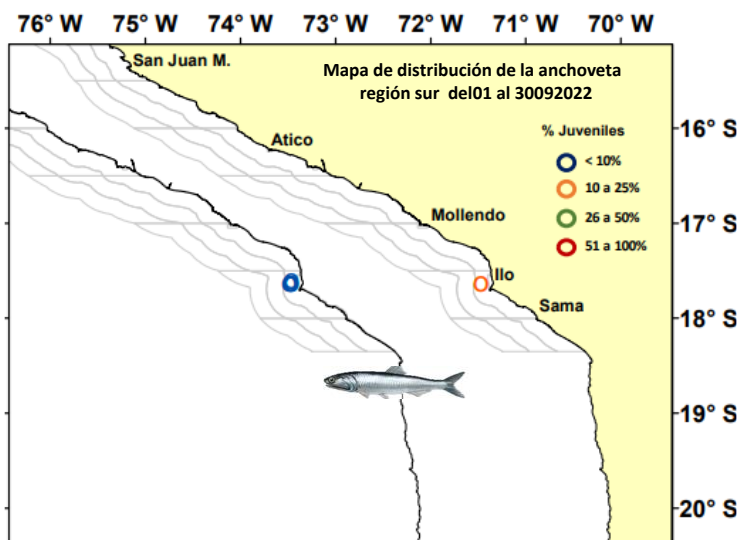

Región Sur

Durante la primera quincena de setiembre del 2022, la anchoveta presentó un rango de tallas de 11,0 cm a 14,5 cm de longitud total (LT), con moda principal en 12,5 cm LT, la incidencia de ejemplares juveniles fue del 5,93% en número; y de 4,09 % en peso (Figura 3).

Figura 3. Estructura de tamaños de la anchoveta en la Región Sur durante la primera quincena de setiembre 2022.

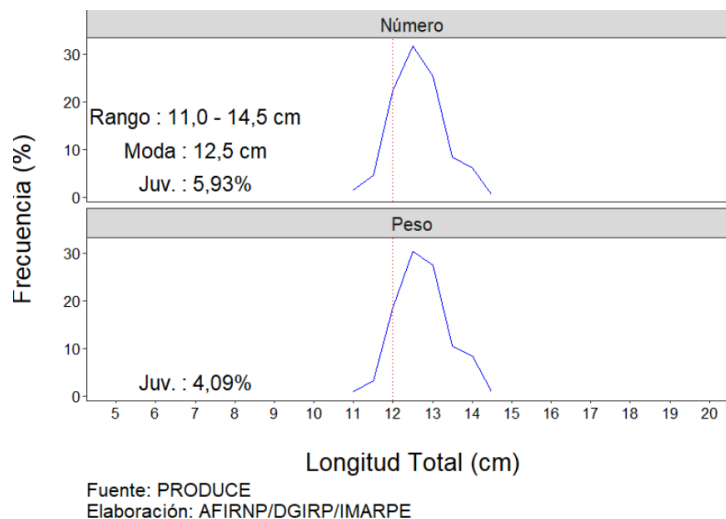

➤ FLOTA ARTESANAL Y/O MENOR ESCALA DE CERCO

Durante la primera quincena de setiembre del 2022, con información preliminar proveniente de embarcaciones muestreadas de la flota artesanal y/o menor escala se registraron importantes descargas de anchoveta.

DISTRIBUCIÓN

ANCHOVETA

Durante la primera quincena de setiembre, la flota artesanal y/o menor escala operó en tres zonas, la primera zona entre Paita (5°00'S) y punta La Negra (6°00'S), con presencia de ejemplares adultos dentro de las 10 mn de costa, la segunda zona se registró frente a Chimbote (9°00'S), con presencia de juveniles dentro de las 20 mn y finalmente la tercera zona frente a Pisco(13°30'S), con presencia de juveniles y adultos dentro de las 10 mn de la costa (Figura 4)



Figura 4. Distribución espacial de otras especies proveniente de la flota artesanal y/o menor escala durante la primera quincena de setiembre del 2022.

ESTRUCTURA DE TALLAS

Anchoveta

La estructura de tallas de anchoveta en las tres zonas de pesca fue la siguiente: frente a Bayovar fue principalmente adulta, con moda principal en 12,0 cm de longitud total (LT) y moda secundaria en 14,0 cm LT, con un porcentaje de juveniles de 17,1%; frente a Chimbote, se incrementó la incidencia de juveniles a 39,3%, la moda de 12,0 cm LT; mientras que frente a Pisco se presentó una gran incidencia de juveniles con el 96,3% y moda juvenil de 10,5 cm LT (Figura 5).

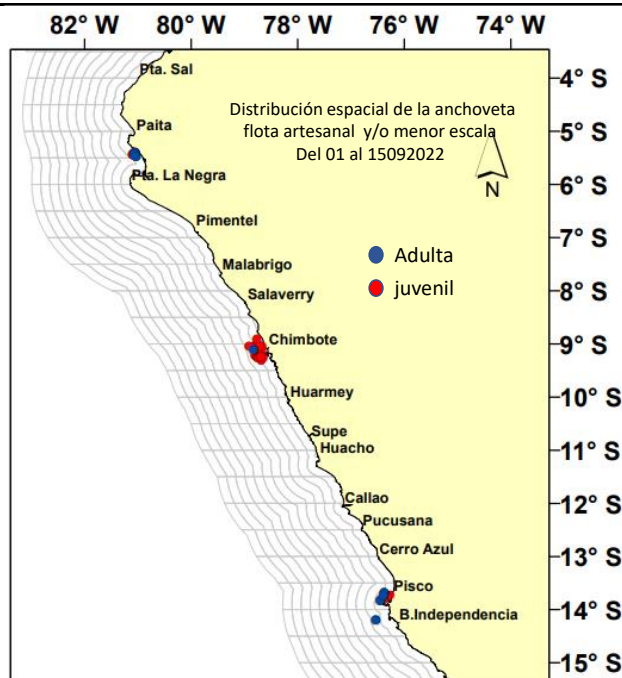
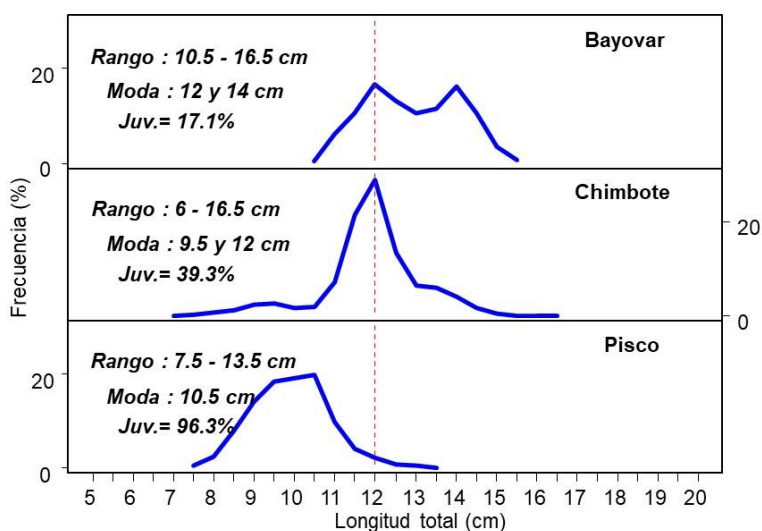

Figura 5. Estructura de tamaños de la anchoveta, durante la primera quincena de setiembre del 2022. Flota de cerco artesanal y menor escala.