



**NOTA INFORMATIVA SOBRE LA PESQUERÍA PELÁGICA**  
**Callao, 01 al 15 de Julio del 2020**

**FLOTA INDUSTRIAL**

**Desembarques (toneladas) de recursos pelágicos en el litoral peruano.**  
**01 Enero al 15 de Julio del 2020. Flota de cerco**

Especie\Flota\Región	Año Calendario (01 Ene. al 15 Jul. 2020)						
	Norte	Centro	N + C	Sur	Total	%	
Anchoveta	FI Acero	1 092 599	738 922	1 831 521	0	1 831 521	78
	FI Madera	370 608	65 127	435 734	0	435 734	19
Sub-total		1 463 207	804 048	2 267 255	0	2 267 255	96
%		65	35	100	0	100	0.00
Sardina		0	0	0	0	0	0.00
Jurel		11 429	49 822	61 251	0	61 251	2.61
Caballa		3 653	18 094	21 747	0	21 747	0.93
Samasa		0	0	0	0	0	0.00
*Otros		0	37	37	0	37	0.00
Total		1 478 288	872 001	2 350 290	0	2 350 290	100
%		63	37	100	0	100	

\*Otros incluye: Múnida

Cifras preliminares

**Primera Temporada de Pesca R.M.N°0147-2020-PRODUCE. Región Norte Centro.**  
**13 de Mayo (Inicio de la primera temporada de pesca) al 15 de julio 2020.**

Especie \ Flota \ Región		Norte	Centro	N+C	%
Anchoveta	FI Acero	1 092 300	739 272	1 831 572	81
	FI Madera	365 698	65 127	430 824	19
Total		1 457 998	804 399	2 262 397	100
%		64	36	100	
CUOTA (2 413 000 de t) en la región N+C				<b>93.8%</b>	

Cifras preliminares de uso científico

**Desembarques (t) de Anchoveta según puertos**  
**provenientes de la flota de cerco de mayor escala (01 al 15 de julio del 2020)**

Durante la primera quincena de mayo, el principal puerto de desembarque fue Chicama con 138 mil t, seguido por Chimbote con 82 mil t.

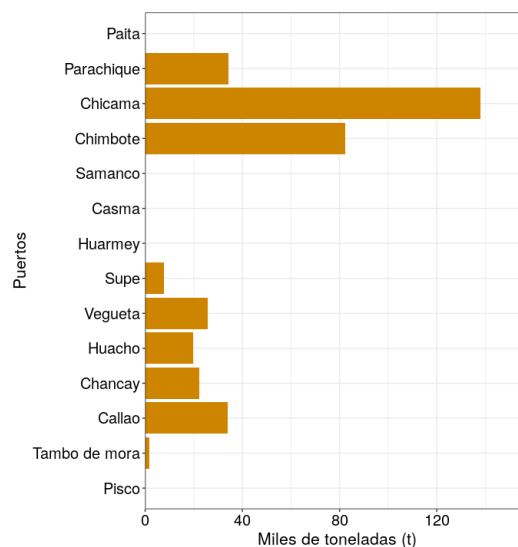

## Desembarques diarios por tipo de flota

Durante esta quincena, los desembarques en promedio por día fueron de 19 mil t de la flota industrial de acero y 4 mil t de la flota industrial de madera.

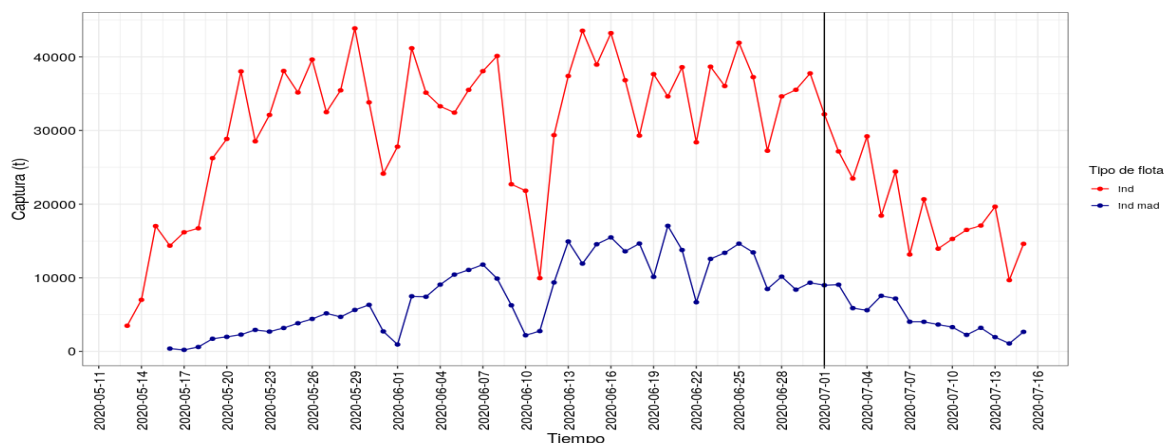

Fig. 1. Desembarques diarios de anchoveta por tipo de flota del 01 al 15 de julio del 2020

## Áreas de Pesca de la Flota Industrial

Durante la primera quincena de julio la distribución de la anchoveta se ha localizado en dos zonas; la primera desde Punta la Negra hasta Chimbote principalmente dentro de las 30 mn de distancia a costa y la segunda zona desde Huarmey hasta Pisco dentro de las 20 mn Fig.2a

Las mayores capturas durante esta quincena fueron registradas por la flota industrial de acero en dos zonas; la primera desde Punta La Negra hasta Malabrigo y la segunda zona desde Huarmey hasta Callao, por otro lado la flota industrial represento el 81 % del total de las capturas, mientras que la flota industrial de madera solo alcanzo el 18%.Fig.2b

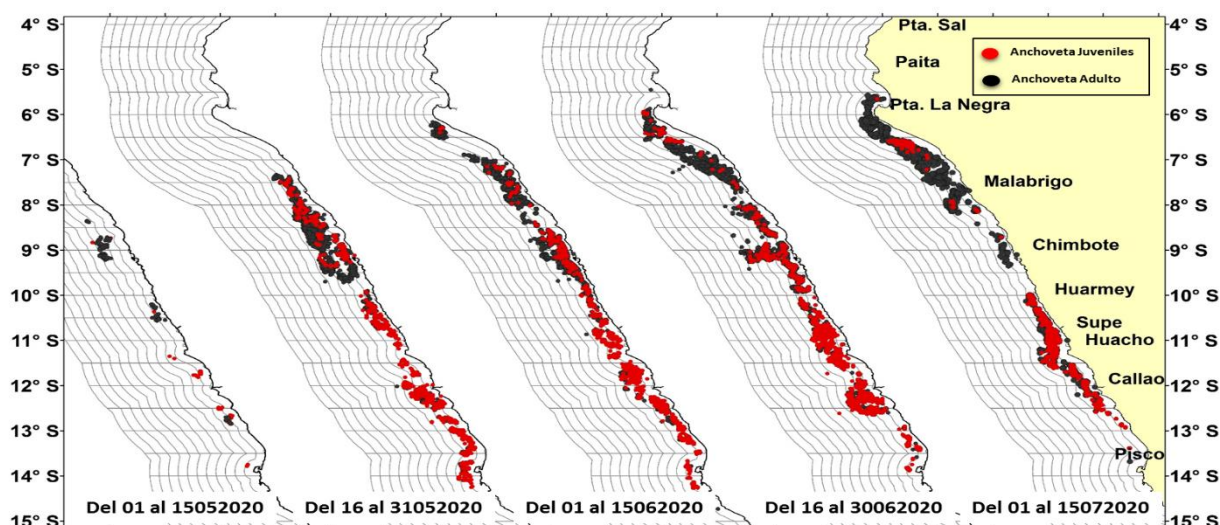

Fig. 2a. Distribución espacial de la anchoveta proveniente de la flota industrial, en lo que va la Primera Temporada de Pesca (13 de mayo al 15 de julio 2020)

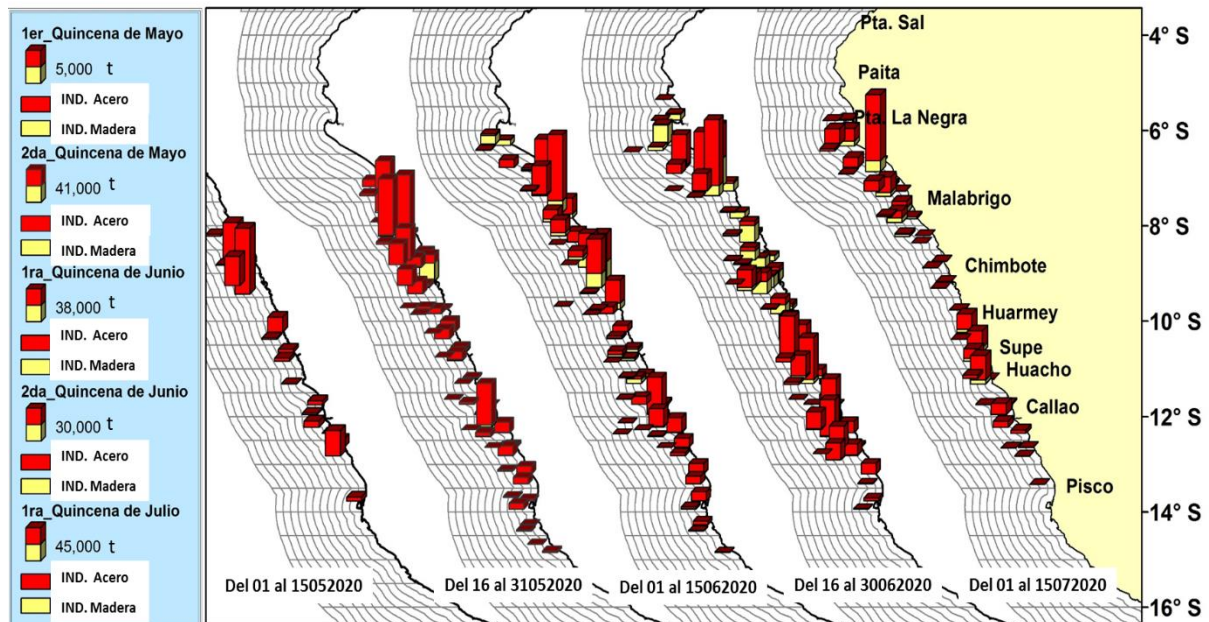
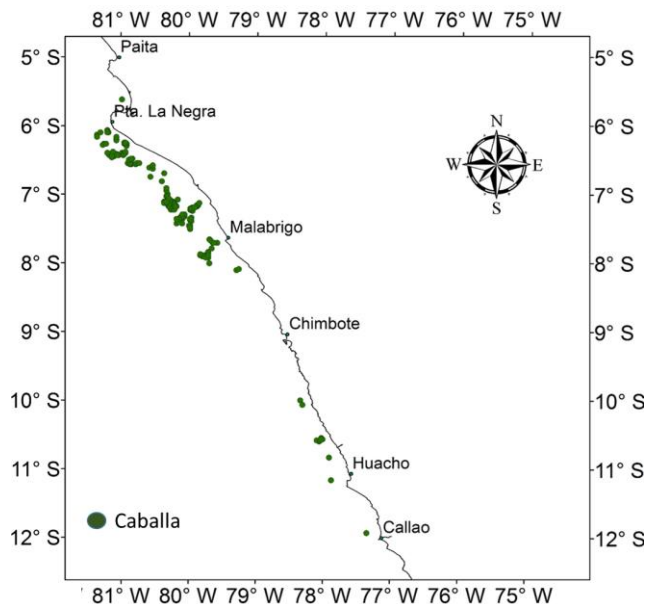

Fig.2b. Distribución espacial de las capturas de anchoveta por tipo de flota durante la Primera Temporada de Pesca de 2020 (13 de mayo al 15 de julio)

### Otras especies

La captura incidental presente en la pesca de la anchoveta, estuvo constituida por la caballa, localizada en dos zonas; la primera desde Punta La Negra hasta Malabrigo principalmente dentro de las 30 mn y la segunda zona desde Chimbote hasta Callao dentro de las 20 mn.

Fig. 3. Zonas de pesca de la caballa incidental en la pesca industrial de la anchoveta.



### Estructura por tamaños

#### Anchoveta

La anchoveta en la primera quincena del mes de julio, presentó un rango de tallas entre 8,0 cm LT y 16,5 cm LT, con moda en 13,0 cm LT y la incidencia de juveniles fue del 12,2 %, disminuyendo ligeramente respecto a la quincena anterior (13,31%). En peso, el porcentaje de juveniles fue de 7,3 %. La presencia de juveniles, principalmente entre Supe (10°S) y Pisco (13°S), generó el cierre temporal de áreas marítimas, como medida de protección a esta fracción de la población.

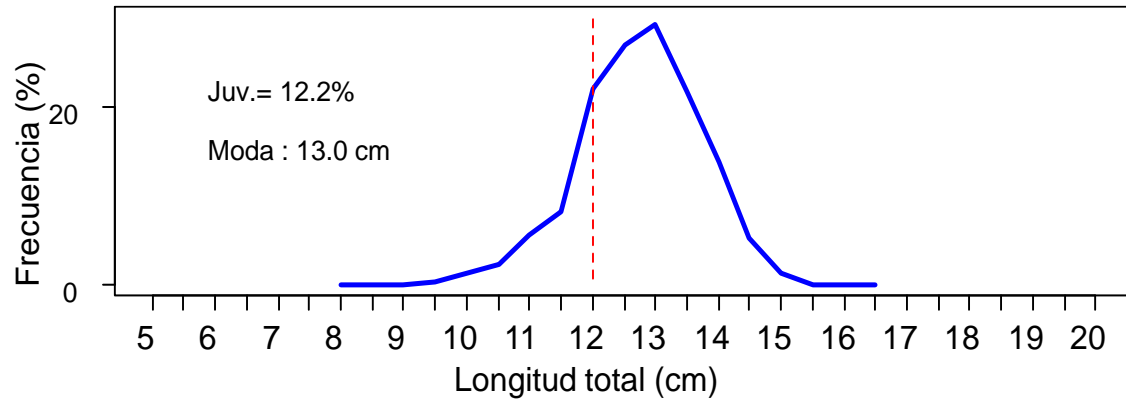

GCQ/du/jsr/hts  
C. 17/07/2020