



NOTA INFORMATIVA SOBRE LA PESQUERÍA PELÁGICA
Callao, 16 al 31 de Julio del 2020

FLOTA INDUSTRIAL

Desembarques (toneladas) de recursos pelágicos en el litoral peruano.
01 Enero al 31 de Julio del 2020. Flota de cerco

Especie \ Flota \ Región	Año Calendario (01 Ene. al 31 Jul. 2020)						
	Norte	Centro	N+ C	Sur	Total	%	
Anchoveta	FI Acero	1 174 033	739 581	1 913 613	0	1 913 613	78
	FI Madera	389 787	65 127	454 913	0	454 913	19
Sub-total		1 563 819	804 707	2 368 527	0	2 368 527	97
%		66	34	100	0	100	0.00
Sardina		0	0	0	0	0	0.00
Jurel		11 429	49 822	61 251	0	61 251	2.50
Caballa		3 653	18 094	21 747	0	21 747	0.89
Samasa		0	0	0	0	0	0.00
*Otros		0	37	37	0	37	0.00
Total		1 578 901	872 661	2 451 562	0	2 451 562	100
%		64	36	100	0	100	

*Otros incluye: Múnida
 Cifras preliminares

Primera Temporada de Pesca R.M.N°0147-2020-PRODUCE. Región Norte Centro.
13 de Mayo (Inicio de la primera temporada de pesca) al 31 de julio 2020.

Especie \ Flota \ Región		Norte	Centro	N+C	%
Anchoveta	FI Acero	1 173 733	739 581	1 913 314	81
	FI Madera	385 096	65 127	450 222	19
Total		1 558 829	804 707	2 363 536	100
%		66	34	100	
CUOTA (2 413 000 de t) en la región N+C			98.0%		

Cifras preliminares de uso científico

Desembarques (t) de Anchoveta según puertos provenientes de la flota de cerco de mayor escala (16 al 31 de julio del 2020)

Durante la segunda quincena de Julio, el principal puerto de desembarque fue Chicama con 60 mil t, seguido por Chimbote con 32 mil t, Parachique (4 mil t) y Callao (308 t) tuvieron los menores desembarques.

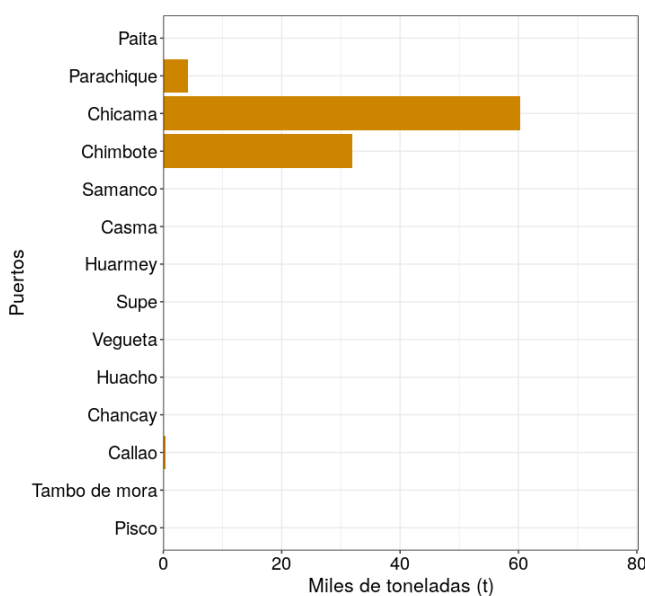

Desembarques diarios por tipo de flota

Durante esta quincena, los desembarques en promedio por día fueron de 2,6 mil t de la flota industrial de acero y 1 mil t de la flota industrial de madera.

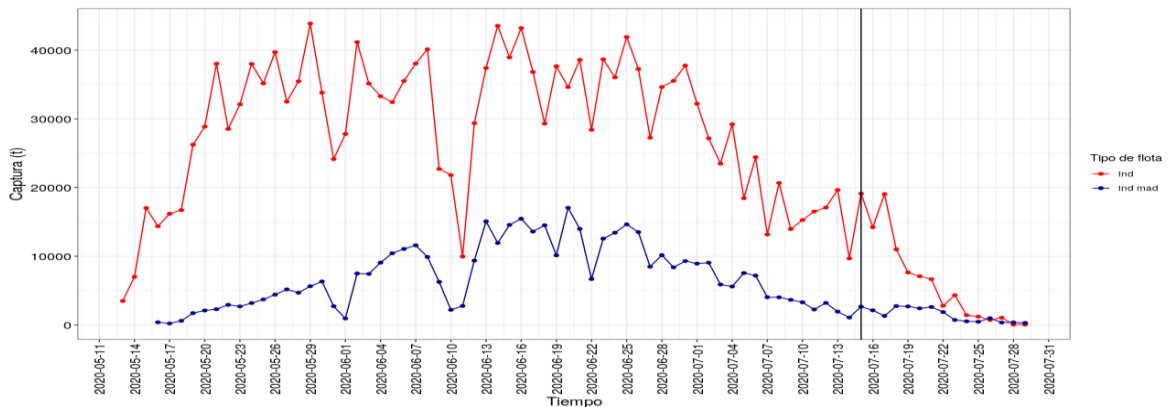

Fig. 1. Desembarques diarios de anchoveta por tipo de flota del 01 al 31 de julio del 2020

Áreas de Pesca de la Flota Industrial

Durante la segunda quincena de julio la distribución de la anchoveta se ha localizado en tres zonas; la primera desde Punta la Negra hasta Malabrigo principalmente dentro de las 40 mn de distancia a costa y la segunda zona desde Salaverry hasta Huacho, dentro de las 30 mn y finalmente la tercera zona entre Callao y Pucusana dentro de las 20 mn de costa Fig.2a

Las mayores capturas durante esta quincena fueron registradas principalmente por la flota industrial de acero localizada latitudinalmente desde Pimentel hasta Malabrigo, por otro lado la flota industrial represento el 78 % del total de las capturas, mientras que la flota industrial de madera solo alcanzo el 21%. Fig.2b

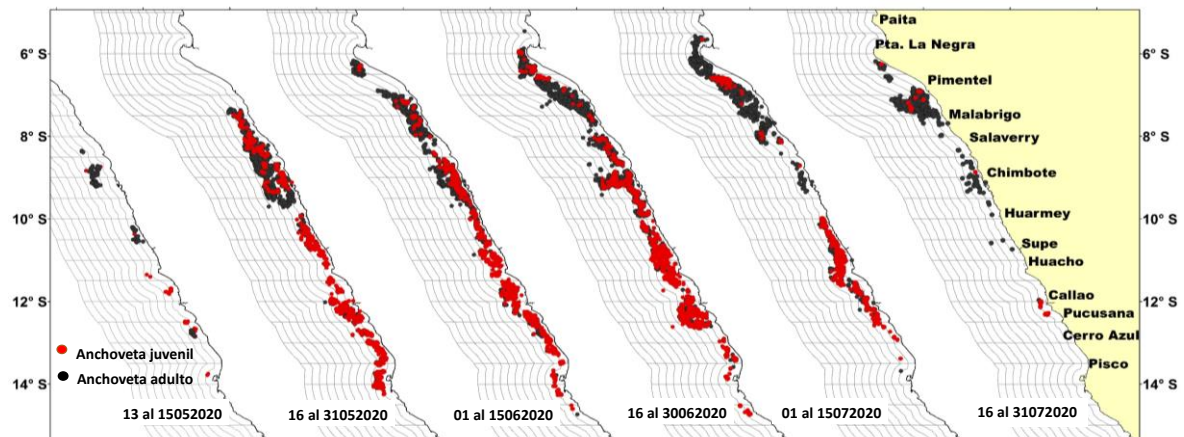

Fig. 2a. Distribución espacial de la anchoveta proveniente de la flota industrial, en lo que va la Primera Temporada de Pesca (13 de mayo al 31 de julio 2020)

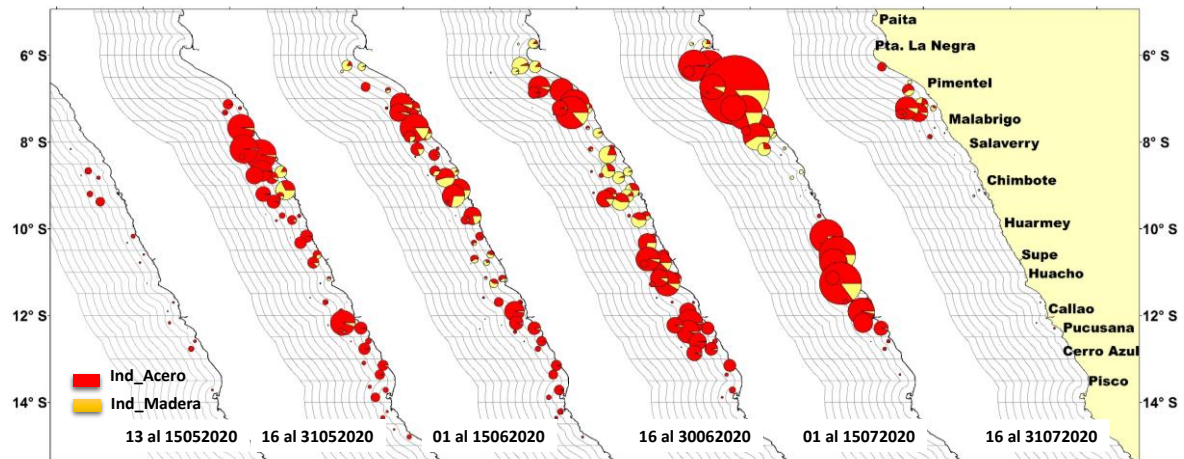
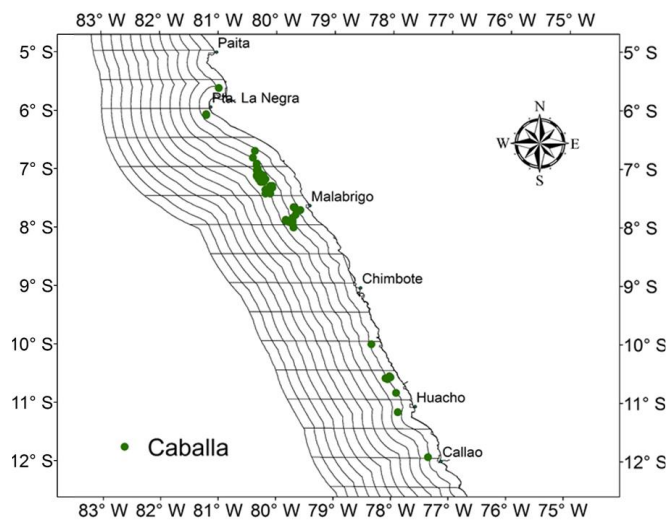

Fig.2b. Distribución espacial de las capturas de anchoveta por tipo de flota durante la Primera Temporada de Pesca de 2020 (13 de mayo al 31 de julio)

Otras especies

La captura incidental presente en la pesca de la anchoveta, estuvo constituida por la caballa, localizada en dos zonas; la primera desde Punta La Negra hasta Malabrigo principalmente dentro de las 30 mn y la segunda zona al sur de Chimbote hasta Callao dentro de las 20 mn.

Fig. 3. Zonas de pesca de la caballa incidental en la pesca industrial de la anchoveta.



Estructura por tamaños

Anchoveta

La anchoveta durante la segunda quincena del mes de julio, presentó un rango de tallas entre 9,5 cm LT y 16,0 cm LT, con moda en 13,5 cm LT. LA incidencia de juveniles fue mínima (1 %), disminuyendo considerablemente respecto a la quincena anterior (12,2 %). En peso, el porcentaje de juveniles fue de 0.6 %.

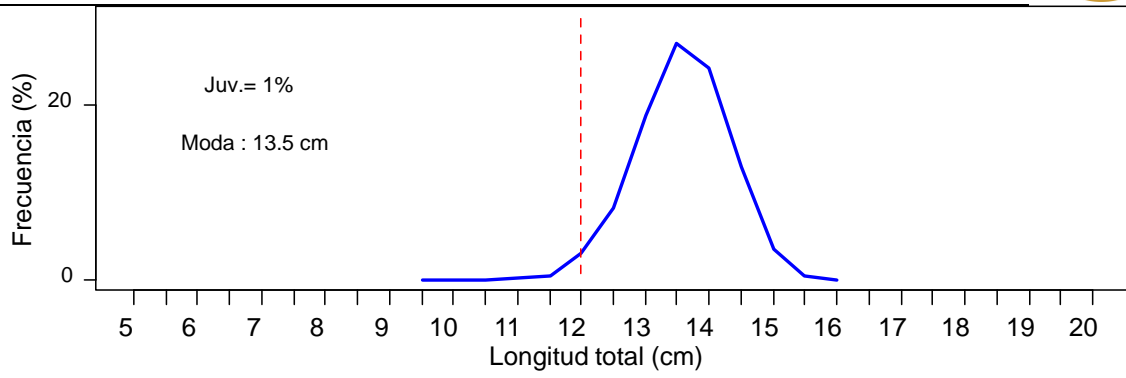

due/jsr/hts
C. 04/08/2020