

**NOTA INFORMATIVA PESQUERÍA PELÁGICA DEL  
16 AL 31 DE ENERO DEL 2023**



**INSTITUTO DEL MAR DEL PERÚ**

Área Funcional de Investigaciones de  
Recursos Neríticos Pelágicos



## NOTA INFORMATIVA DE LA PESQUERÍA PELÁGICA N°02-2023 16 AL 31 DE ENERO DEL 2023

### ➤ FLOTA INDUSTRIAL

Del 01 de enero al 31 de enero del 2023, los desembarques totales de los principales recursos pelágicos fueron de 537 455 toneladas (t); siendo la anchoveta la única especie descargada (Tabla 1).

Tabla 1. Desembarques (toneladas) de recursos pelágicos en el litoral peruano.  
 01 al 31 de enero del 2023. Flota de cerco industrial.

Especie\Flota\Región		Año calendario (01 enero al 31 de enero 2023)					
		Norte	Centro	N + C	Sur	Total	%
Anchoveta	Fl. Acero	296 122.5	183 106.8	479 229.2	1 553.8	480 783.1	89.5
	Fl. Madera	33 879.7	17 082.4	50 962.1	5 709.5	56 671.7	10.5
Sub - total		330 002.2	200 189.2	530 191.4	7 263.4	537 454.7	100.0
%		61.4	37.2	98.6	1.4	100.0	
Sardina		0.0	0.0	0.0	0.0	0.0	0.0
Jurel		0.0	0.0	0.0	0.0	0.0	0.0
Caballa		0.0	0.0	0.0	0.0	0.0	0.0
Samasa		0.0	0.0	0.0	0.0	0.0	0.0
*Otros		0.0	0.0	0.0	0.0	0.0	0.0
Total		330 002.2	200 189.2	530 191.4	7 263.4	537 454.7	100.0
%		61.4	37.2	98.6	1.4	100.0	

Cifras preliminares

### ANCHOVETA

El 23 de noviembre se emitió R.M.N° 391 -2022 PRODUCE , Autorizan la ejecución de pesca exploratoria de los recursos anchoveta y anchoveta blanca y a su conclusión, el inicio de la Segunda Temporada de Pesca 2022 con destino al consumo humano indirecto, en área del dominio marítimo, comprendida entre el extremo norte del dominio marítimo del Perú y los 15°59'59.9''S, con un Límite Máximo Total de Captura Permisible de la Zona Norte Centro( LMCP Norte –Centro) de 2'283,000 (dos millones doscientos ochenta y tres mil) toneladas.

El 31 de diciembre se emitió R.M. N°0464 -2022 PRODUCE, Autorizar el inicio de la Primera Temporada de Pesca del recurso anchoveta (*Engraulis ringens*) y anchoveta blanca (*Anchoa nasus*), en el área marítima comprendida entre los 16°00'LS y el extremo sur del dominio marítimo del Perú, correspondiente al período enero - junio 2023, Con un Límite Máximo Total de Captura Permisible de la Zona Sur (LMCP Sur) de 337 000 toneladas.

## DESEMBARQUES

### ANCHOVETA

#### Norte Centro

El 23 de noviembre de 2022 empezaron las actividades extractivas en la región Norte-Centro, registrando un total de 1 881 389,5 t hasta el 31 de enero del 2023. Según regiones, en el norte se registraron los mayores desembarques alcanzando 1 234 590 t (65,6%). Por otro lado, según tipo de flota, la industrial de acero descargó 1 448 036 t, representando el 77,0% del total. A la fecha se alcanzó el 82,4% de la cuota total asignada (Tabla 2, Figura 1)

Tabla 2. Desembarque (toneladas) de anchoveta según regiones durante la Segunda Temporada de Pesca de anchoveta en la región norte-centro. 23 de noviembre 2022 al 31 de enero 2023. Flota de cerco industrial.

Especie\Flota\Región		2da Temporada NC (23/11/2022 – 31/01/2023)			
		Norte	Centro	N + C	%
Anchoveta	Fl. Acero	887 076.5	560 959.2	1 448 035.7	77.0
	Fl. Madera	347 513.9	85 839.9	433 353.8	23.0
Total		1 234 590.4	646 799.2	1 881 389.5	100.0
%		65.6	34.4	100.0	
Cuota (2 283 000 t)		<b>82.4</b>			



Figura 1. Desembarques diarios de Anchoveta durante la II temporada de Pesca 2022 – Región Norte-Centro.

## Sur

Durante la segunda quincena de enero del 2023 se registró actividad pesquera en el puerto de Ilo, siendo representada principalmente por desembarques provenientes de embarcaciones industriales de madera (78.6 %). (Tabla 3 y Figura 3).

Tabla 3. Desembarque (toneladas) de anchoveta según puerto durante la Segunda Temporada de Pesca de anchoveta en la región sur. al 31 de enero del 2023. Flota de cerco industrial.

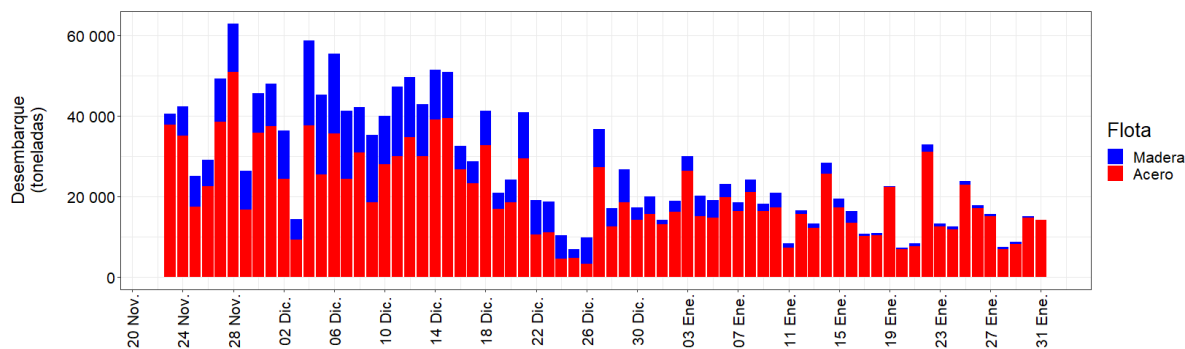
Especie\Flota\Región	Atico	Planchada	Quilca	Mollendo	Ilo	TOTAL	%
Anchoveta	Fl. Acero				1 553.8	1 553.8	21.4
	Fl. Madera				5 709.5	5 709.5	78.6
Total	0.0	0.0	0.0	0.0	7 263.4	7 263.4	100.0
%	0.0	0.0	0.0	0.0	100.0	100.0	



Figura 3. Desembarques diarios de Anchoveta durante la I temporada de Pesca 2023 – Región Sur.

## DISTRIBUCIÓN

### ANCHOVETA

Durante este periodo en la región norte Centro, se observó que la anchoveta tuvo una distribución latitudinal desde Paita (05°00'S) hasta San Juan de Marcona (15°30'S) dentro de un radio de 20 millas náuticas. Es importante destacar que se continuó registrando la presencia de ejemplares juveniles a lo largo de todo el litoral, especialmente dentro de las 10 millas náuticas de la costa (Figura 3).

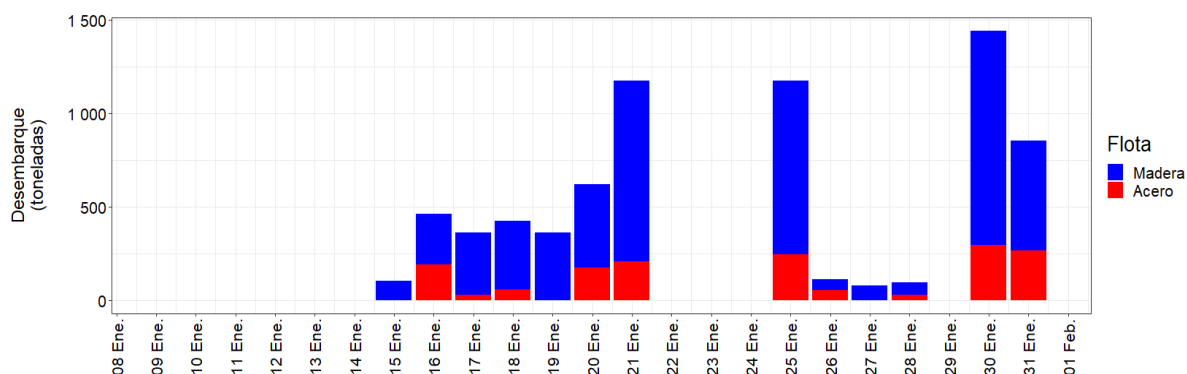
En cuanto a la región sur, no se registró actividad pesquera durante todo este periodo.

Figura3. Distribución de anchoveta según porcentaje de juveniles durante la segunda quincena de enero 2023

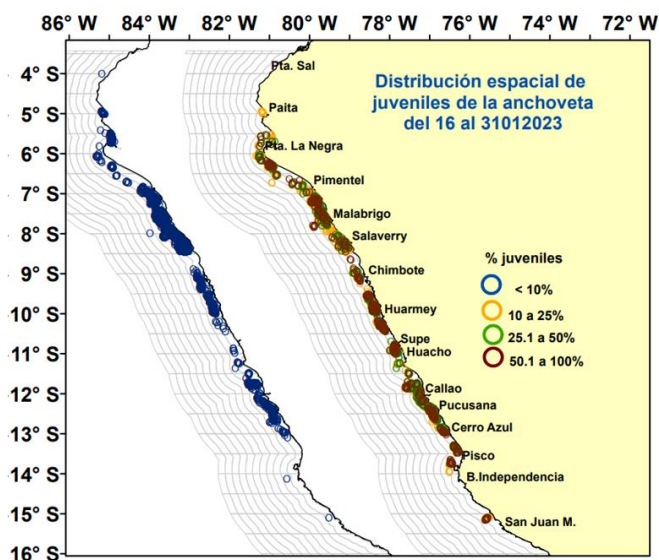

## OTRAS ESPECIES

Durante el desarrollo de la pesca industrial de la anchoveta en la región Norte Centro, se observó la presencia de varias especies como munida, bonito, caballa y jurel.

En la región norte, se pudo constatar que la munida, la caballa y el bonito compartieron la misma zona de pesca, presentando una distribución latitudinal que abarcó principalmente desde Pimentel (07°00'S) hasta Chimbote (09°00'S) en un radio de 10 millas náuticas.

En la región central, se registró la presencia del jurel y la caballa entre los puertos de Pisco (13°30'S) y Bahía Independencia (14°00'S), en un rango de 30 a 40 millas náuticas de la costa. (Figura 4).

Figura 4. Distribución de otras especies durante la pesca de la anchoveta en la región Norte Centro segunda quincena de enero 2023

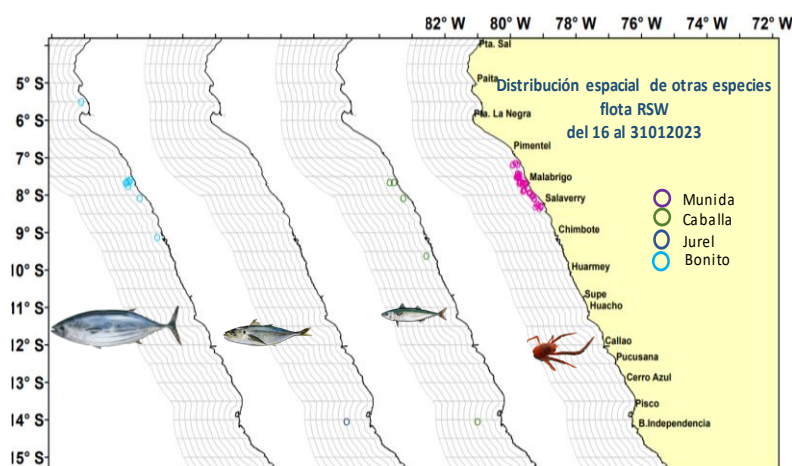

## ESTRUCTURA DE TALLAS

### ANCHOVETA

#### Norte – Centro

Durante la segunda quincena de enero del 2023, la anchoveta presentó un rango de tallas de 8,0 cm a 16,0 cm de longitud total (LT), con moda principal en 12,0 cm LT, la incidencia de ejemplares juveniles fue de 26,08% en número y 17,68% en peso (Figura 5).



Figura 5. Estructura de tamaños de la anchoveta en la Región Norte Centro durante la segunda quincena de enero 2023

## Sur

Durante la segunda quincena de enero del 2023, la anchoveta presentó un rango de tallas de 8,0 cm a 15,0 cm de longitud total (LT), con moda principal en 12,0 cm LT, la incidencia de ejemplares juveniles fue de 64,88% en número y 53,47% en peso (Figura 6).

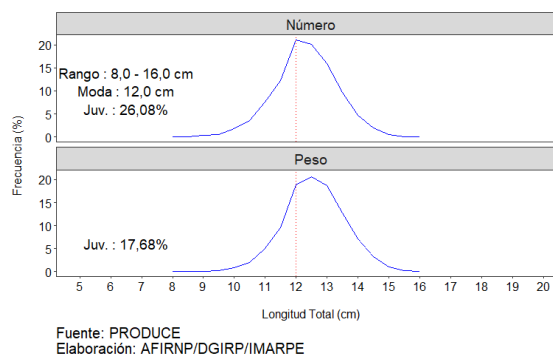

Figura 6. Estructura de tamaños de la anchoveta en la Región Norte Centro durante la segunda quincena de enero 2023

## ➤ FLOTA ARTESANAL Y/O MENOR ESCALA DE CERCO

Durante la segunda quincena de enero del 2023, con información preliminar proveniente de embarcaciones muestreadas de la flota artesanal y/o menor escala se registraron importantes descargas de anchoveta, jurel y caballa

## DISTRIBUCIÓN

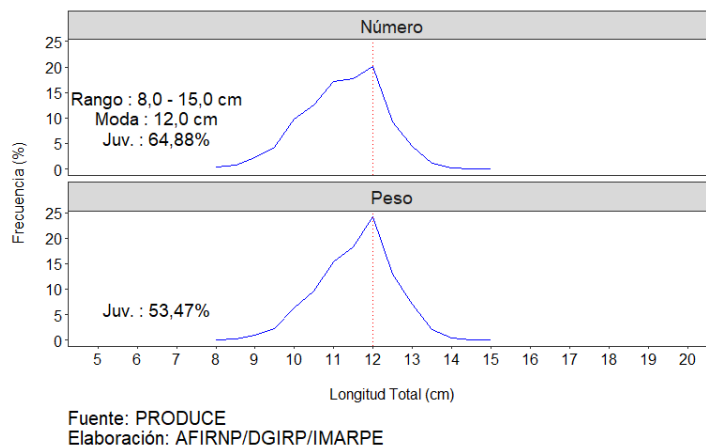
Durante la segunda quincena de enero, se observó la presencia de anchoveta al sur del puerto de Chimbote (09°00'S), dentro de un radio de 10 millas náuticas. Además, se registraron otras especies como la caballa y el jurel, los cuales se encontraron en una zona de pesca compartida que se extendió desde Cerro Azul (13°00'S) hasta San Juan de Marcona (15°30'S), a una distancia de entre 40 y 70 millas náuticas de la costa (Figura 7).

Figura 7. Distribución espacial de anchoveta y otras especies proveniente de la flota artesanal y/o menor escala durante la segunda quincena de enero del 2023.

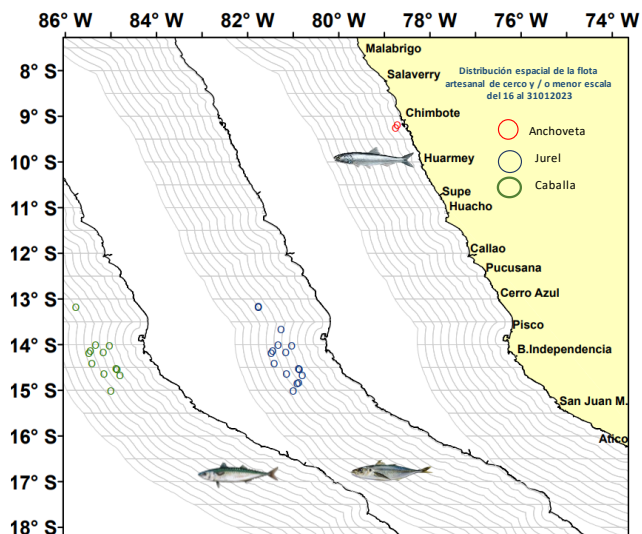

## ESTRUCTURA DE TALLAS

### ANCHOVETA

Durante la segunda quincena de enero, la anchoveta frente Chimbote presentó un rango de tallas de 9.0 a 15.0 cm LT, con moda principal en 12,5 cm LT y moda secundaria en 11.5 cm LT, con el 36.3 % de incidencia de juveniles (Figura 8).



Figura 8. Estructura de tamaños de la anchoveta, durante la segunda quincena de enero del 2023. Flota de cerco artesanal y menor escala.

### JUREL

El jurel presentó un rango de tallas principalmente de adultos, fluctuando entre 25 y 59 cm de longitud total (LT), con moda principal en 44 cm LY y moda secundaria en 35 cm LT (Figura 9).

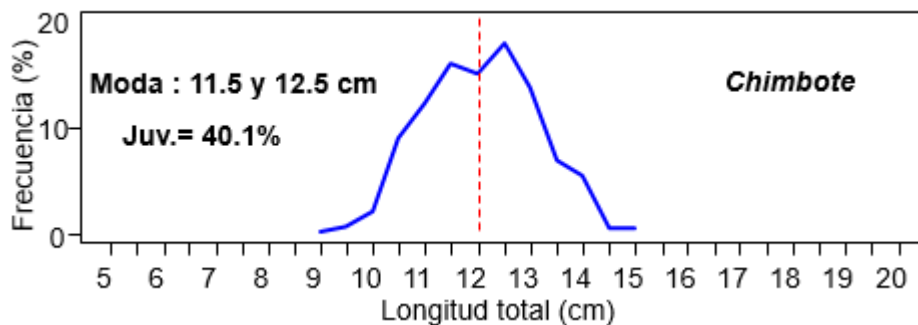

Figura 9. Estructura de tamaños de caballa proveniente de la flota artesanal y/o menor escala, durante la segunda quincena de enero del 2023.

### CABALLA

La caballa presentó un rango de tallas netamente de adultos, fluctuando entre 30 y 40 cm de longitud a la horquilla (LH), con moda en 34 cm LH (Figura 10).

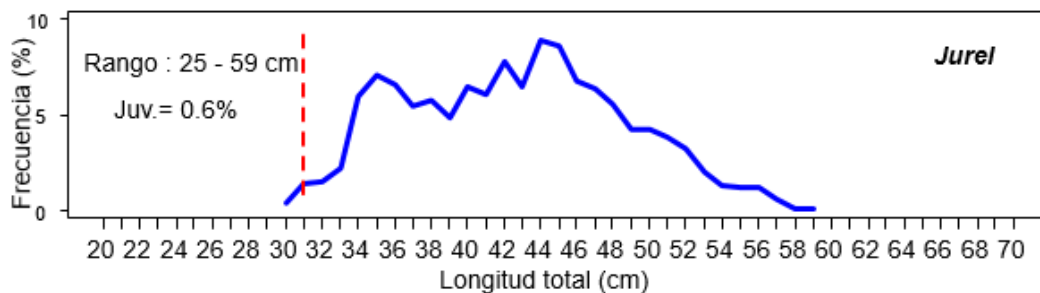
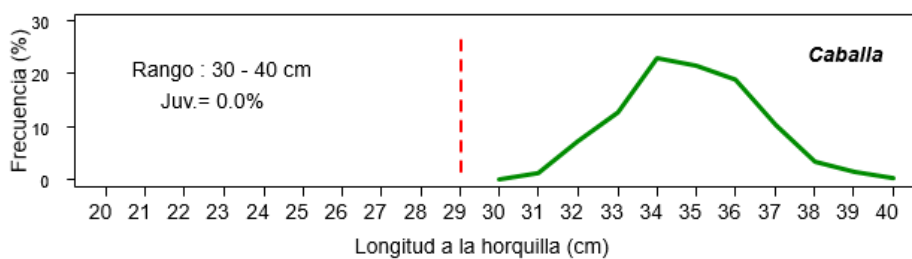

Figura 10. Estructura de tamaños de caballa proveniente de la flota artesanal y/o menor escala, durante la segunda quincena de enero del 2023.

Cpt/Due/Jsrr  
01/02/2023