

**NOTA INFORMATIVA PESQUERÍA PELÁGICA DEL
16 AL 31 DE JULIO DEL 2022**



INSTITUTO DEL MAR DEL PERÚ

Área Funcional de Investigaciones de
Recursos Neríticos Pelágicos



NOTA INFORMATIVA DE LA PESQUERÍA PELÁGICA N°12-2022 16 AL 31 DE JULIO DEL 2022

FLOTA INDUSTRIAL

Del 01 de enero al 31 de julio del 2022, los desembarques totales de los principales recursos pelágicos fueron de 2 684 299 toneladas (t); siendo la anchoveta la especie con los mayores aportes, alcanzando las 2 621 525 t; entre otras especies registradas destacan el jurel con 57 mil t y la caballa con 5 mil t (Tabla 1).

Tabla 1. Desembarques (toneladas) de recursos pelágicos en el litoral peruano.
 01 enero al 31 de julio del 2022. Flota de cerco industrial.

Especie\Flota\Región		Año calendario (01Enero al 31 de julio 2022)					
		Norte	Centro	N + C	Sur	Total	%
Anchoveta	Fl. Acero	860 882	1 035 948	1 896 830	189 636	2 086 466	77.7
	Fl. Madera	357 170	137 797	494 967	40 092	535 059	19.9
Sub - total		1 218 052	1 173 745	2 391 797	229 728	2 621 525	97.7
%		46.5	44.8	91.2	8.8	100.0	
Sardina		0	0	0	0	0	0.0
Jurel		17 837	39 906	57 743	0	57 743	2.2
Caballa		2 062	2 969	5 031	0	5 031	0.2
Samasa		0	0	0	0	0	0.0
*Otros		0	0	0	0	0	0.0
Total		1 237 951	1 216 620	2 454 571	229 728	2 684 299	100.0
%		46.1	45.3	91.4	8.6	100.0	

Cifras preliminares

*Otros incluyen múnida y calamar

ANCHOVETA

PRODUCE, mediante la R. M. N° 167-2022-PRODUCE, autorizó la realización de una Pesca exploratoria a partir de las 00:00 horas del día cuatro (04) de mayo de 2022, por un plazo de quince (15) días calendario al norte de la latitud 06°00' S (Punta Falsa) y sur de la latitud 10°59' S (Huacho) y el inicio de la temporada propiamente dicha al finalizar dicha Pesca exploratoria, estableciendo un Límite Máximo Total de Captura Permisible de (LMTCP) de 2 792 000 toneladas

El 15 de julio 2022 se emitió la R.D. N° 95-2022-PRODUCE/DGSFS-PA, la cual suspendió las actividades extractivas del recurso anchoveta para CHI, por un plazo de diez (7) días, del 15 al 22 de julio de 2022, en la zona de pesca comprendida entre los 09°30'00''S – 11°30'00''S, dentro de las 30 millas náuticas del dominio marítimo peruano.



El 16 de julio 2022 se emitió la R.D. N° 96-2022-PRODUCE/DGSFS-PA, la cual suspendió las actividades extractivas del recurso anchoveta para CHI, por un plazo de diez (7) días, del 17 al 23 de julio de 2022, en la zona de pesca comprendida entre los 08°30'00''S – 09°00'00''S, dentro de las 20mn y entre los 12°30'00''S – 13°00'00''S, dentro de las 20 millas náuticas del dominio marítimo.

El 7 de julio 2022 se emitió la R.D. N° 0230-2022-PRODUCE, Autorizar el inicio de la Segunda Temporada de Pesca del recurso anchoveta (*Engraulis ringens*) y anchoveta blanca (*Anchoa nasus*), en el área marítima comprendida entre los 16°00'LS y el extremo sur del dominio marítimo del Perú, correspondiente al período julio - diciembre 2022.

DESEMBARQUES

ANCHOVETA

Norte-Centro

La primera temporada de anchoveta en la región Norte Centro se inició el 04 de mayo, descargando un total de 2 331 220 t, siendo la región Centro la principal zona de desembarque con 1 millón de t. Según tipo de flota, la industrial de acero fue la principal con 1 839 485 t. Durante esta quincena, el promedio diario descargado por la flota industrial de acero fue de 14 mil t, mientras que el de madera solo 1,5 mil t (Tabla 2 y Figura 1).

Tabla 2. Desembarque (toneladas) de anchoveta según puerto durante la Primera Temporada de Pesca de anchoveta en la región Norte- Centro. Del 04 de mayo al 31 de julio del 2022. Flota de cerco industrial.

Especie\Flota\Región		1da Temporada NC (04/05/2022 –31/07/2022)			
		Norte	Centro	N + C	%
Anchoveta	Fl. Acero	818 438	1 021 047	1 839 485	78.9
	Fl. Madera	355 312	136 423	491 735	21.1
Total		1 173 751	1 157 469	2 331 220	100.0
%		50.3	49.7	100.0	
Cuota (2 792 000 t)				83.50	



Figura 1. Desembarques diarios de Anchoveta durante la I temporada de Pesca 2022 – Región Norte-Centro.

Sur

Durante la segunda quincena de julio en la región sur, se registró el total de desembarque de 29 605 t, siendo Ilo el puerto de mayores desembarques con 25 053 t. Durante esta quincena, el promedio diario descargado por la flota industrial de acero fue de 1 763 t, mientras que el de madera 289 t (Tabla 3 y Figura 2).

Tabla 3. Desembarque (toneladas) de anchoveta según puerto durante la Segunda Temporada de Pesca de anchoveta en la región sur. 07 al 31 de julio del 2022. Flota de cerco industrial.

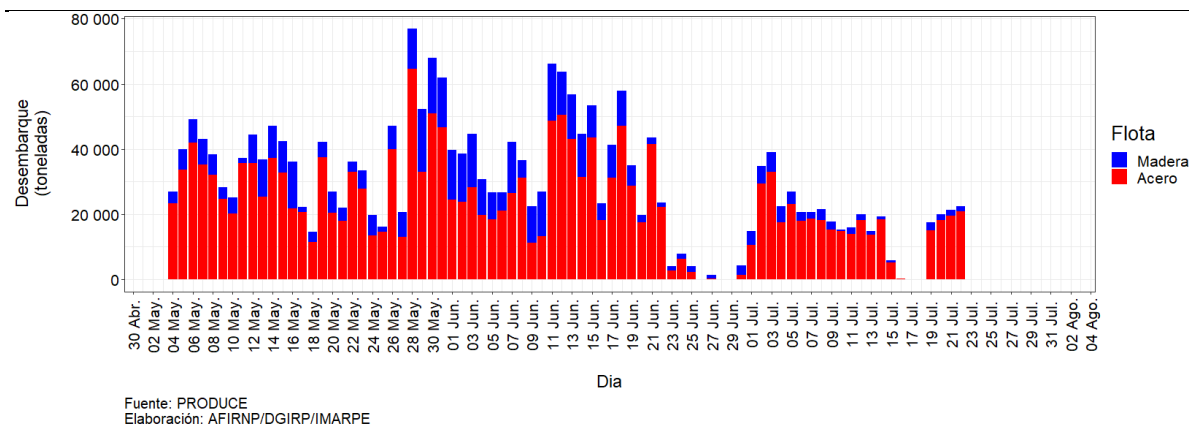
Especie\Flota\Región	Atico	Planchada	Quilca	Mollendo	Ilo	TOTAL	%	
Anchoveta	Fl. Acero	0	0	0	10 573	14 479	25 052	84.6
	Fl. Madera	0	0	0	488	4 065	4 553	15.4
Total	0	0	0	11 061	18 544	29 605	100.0	
%	0.0	0.0	0.0	37.4	62.6	100.0		



Figura 2. Desembarques diarios de Anchoveta durante la II temporada de Pesca 2022 – Región Sur.

DISTRIBUCIÓN

ANCHOVETA

En la Región Norte Centro durante la segunda quincena de julio, la anchoveta se localizó en dos zonas; la primera entre Paita (~05°00' S) y Pta. La Negra (~06°00' S) dentro de las 10mn y la segunda zona, entre Salaverry (~08°15' S) y Bahía Independencia (~14°00' S), dentro de las 40 millas náuticas de costa, registrando la mayor distancia a costa entre los puertos Chimbote y Huarmedy.

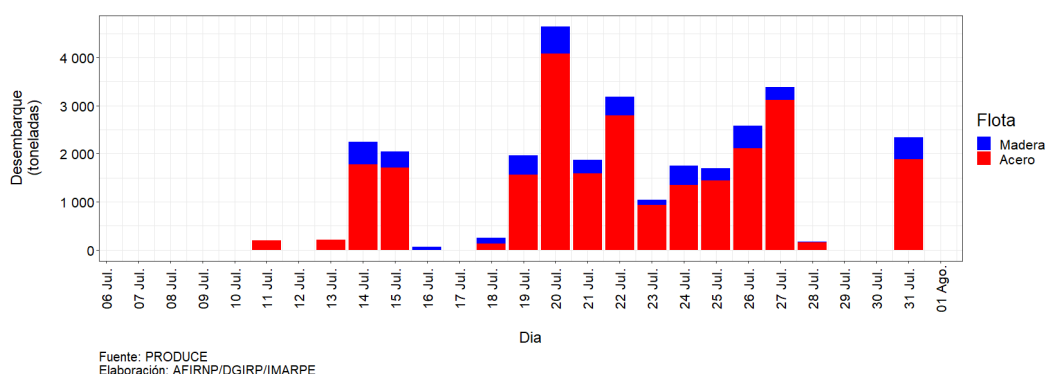
En la región sur la anchoveta se localizó desde Ático (~16°15' S) hasta Morro Sama (18°00' S), registrando una alta incidencia de juveniles dentro de las 10mn de costa. (Figura 3).

Figura 3 Distribución de anchoveta según porcentaje de juveniles durante la segunda quincena de julio 2022

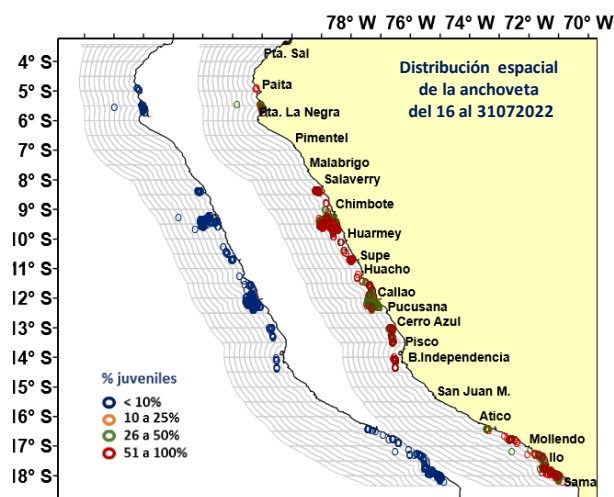

OTRAS ESPECIES

Durante la pesca industrial de la anchoveta, se observó la incidencia de la caballa y munida. La caballa se localizó en dos zonas; la primera entre Chimbote (~09°00' S) y Huarmedy (~10°00' S) y la segunda zona entre Callao (~12°00' S) y Pucusana (~12°30' S) entre las 20 y 30mn de costa.

La munida presentó una distribución más amplia en la región norte centro, localizándose desde Salaverry (~08°15' S) hasta Pucusana (~12°30' S), dentro de las 40mn de costa, en la región sur se localizó en pequeños núcleos frente a Ático (~16°15' S) y Morro Sama (~18°00' S), dentro de las 10mn de costa (Figura 5).

Figura 5. Distribución de otras especies durante la pesca de la anchoveta en la región Norte Centro, segunda quincena de julio 2022

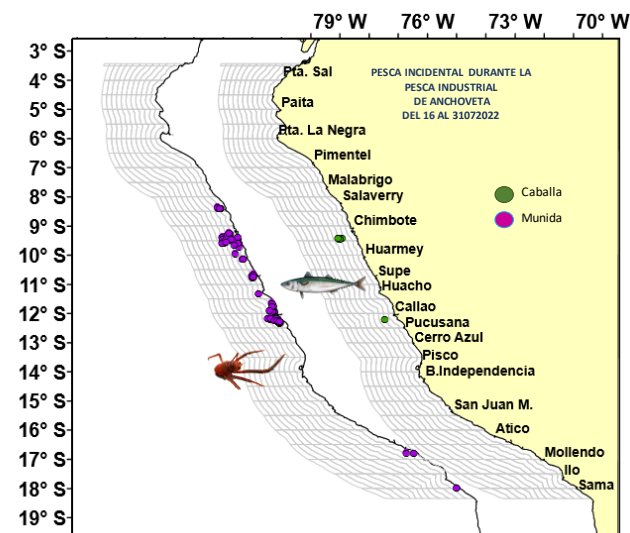

ESTRUCTURA DE TALLAS

ANCHOVETA

Norte – Centro

Durante la segunda quincena de julio del 2022, la anchoveta presentó un rango de tallas de 8,0 cm a 16,5 cm de longitud total (LT), con moda principal en 12,0 cm LT, la incidencia de ejemplares juveniles se mantiene alto con el 32,53% en número y 22,97 % en peso (Figura 6).



Figura 6. Estructura de tamaños de la anchoveta en la Región Norte Centro durante la Segunda quincena de julio 2022

Sur

Durante la segunda quincena de julio del 2022, la anchoveta presentó un rango de tallas de 8,0 cm a 16,0 cm de longitud total (LT), con moda principal en 12,0 cm LT, la incidencia de ejemplares juveniles se mantiene alto con el 26,82% en número y 18,37 % en peso. La continua presencia de juveniles propició cierres temporales de áreas de la actividad extractiva (Figura 7).

Figura 7. Estructura de tamaños de la anchoveta en la Región Sur durante la segunda quincena de julio 2022

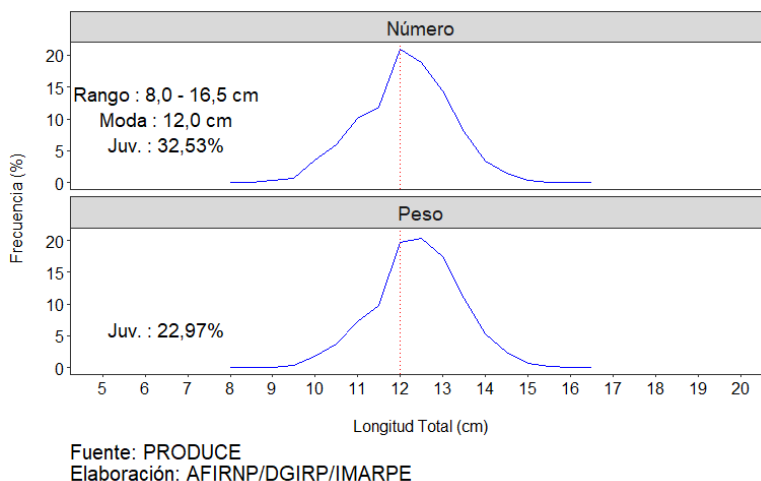
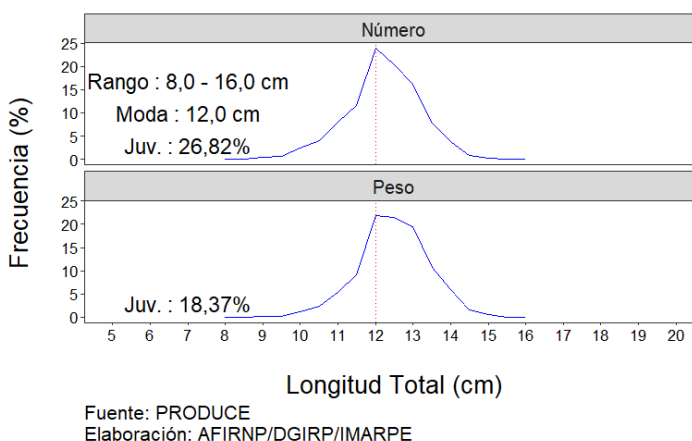

FLOTA ARTESANAL Y/O MENOR ESCALA DE CERCO

Durante la segunda quincena de julio del 2022, con información preliminar proveniente de embarcaciones muestreadas de la flota artesanal y/o menor escala se registraron importantes descargas de anchoveta, bonito y jurel

DISTRIBUCIÓN

ANCHOVETA

Durante la segunda quincena de julio, la flota artesanal y/o menor escala operó entre Pisco (~13°30'S) y Bahía Independencia (~14°00'S) dentro de las 10 mn de costa. (Figura8)

OTRAS ESPECIES

Durante la segunda quincena de julio, la flota artesanal y/o menor escala registró dos especies; la primera el jurel, que se localizó entre Pisco y Bahía Independencia dentro de la 10 mn y la segunda especie fue el bonito que se registró en pequeños núcleos frente a Paita, Salaverry, San Juan de Marcona y Mollendo (Figura8)



Figura 8. Distribución espacial de otras especies proveniente de la flota artesanal y/o menor escala durante la primera quincena de julio del 2022.

ANCHOVETA

Durante la segunda quincena de julio, la anchoveta presentó un rango de tallas entre 7,5 y 15,0 cm LT, con moda principal en 8,5 cm LT y moda secundaria en 11,5 cm LT, la incidencia de juveniles fue de 87,9 % (Figura 9).

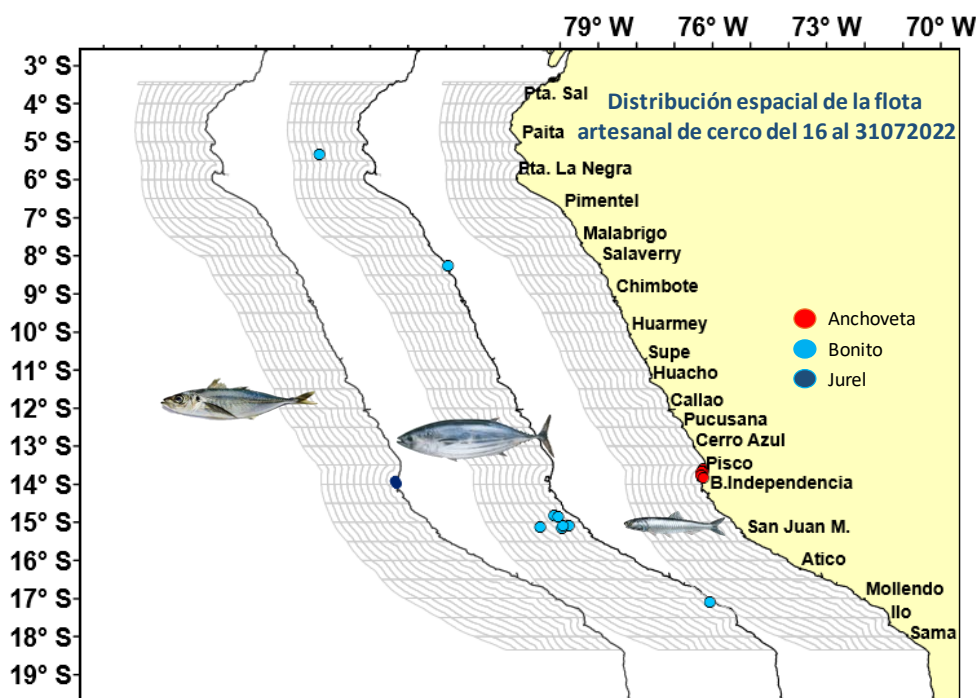

Figura 9. Estructura de tamaños de la anchoveta, durante la segunda quincena de julio del 2022. Flota de cerco artesanal y menor escala.

JUREL

EL jurel presentó un rango de tallas principalmente de juvenil, fluctuando entre 22 y 43 cm de longitud total (LT), con moda principal en 27 cm LH y moda secundaria en 33 cm LH, la incidencia de juveniles fue de 75% (Figura 10).

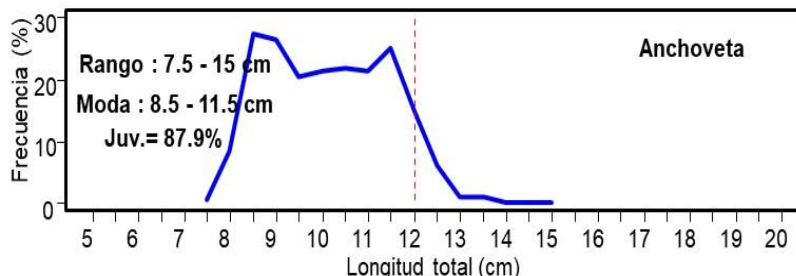

Figura 10. Estructura de tamaños de jurel proveniente de la flota artesanal y/o menor escala, durante la segunda quincena de julio del 2022.

BONITO

El bonito presentó un amplio rango de tallas de adultos, fluctuando entre 45 y 69 cm de longitud a la horquilla (LH), con moda principal en 58 cm LH y moda secundaria en 63 cm LH, la incidencia de juveniles fue de 0,5 % (Figura 11).

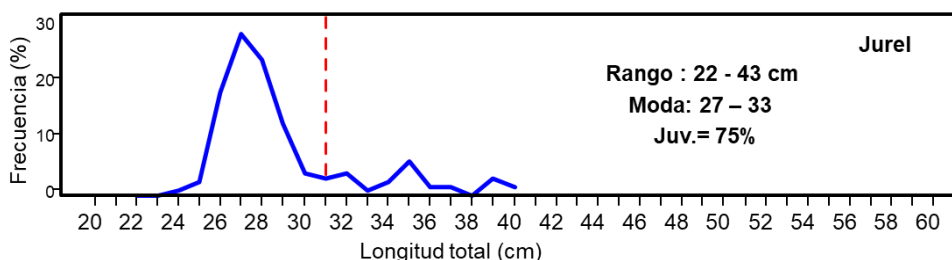

Figura 11. Estructura de tamaños de bonito proveniente de la flota artesanal y/o menor escala, durante la segunda quincena de julio del 2022.

Cpt/Due/Hts/Js
09/08/2022

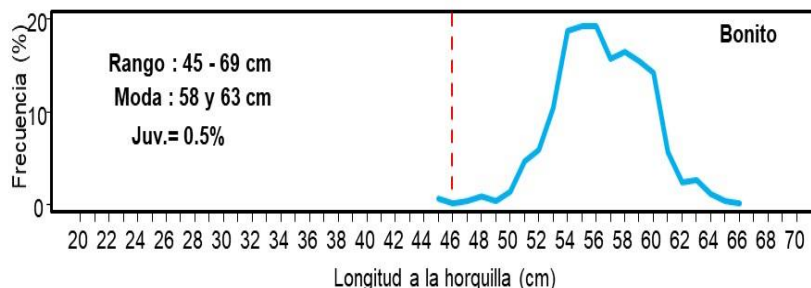