

**NOTA INFORMATIVA PESQUERÍA PELÁGICA DEL
16 AL 31 DE OCTUBRE DEL 2022**



INSTITUTO DEL MAR DEL PERÚ

Área Funcional de Investigaciones de
Recursos Neríticos Pelágicos



NOTA INFORMATIVA DE LA PESQUERÍA PELÁGICA N°12-2022 16 AL 31 DE OCTUBRE DEL 2022

➤ FLOTA INDUSTRIAL

Durante la segunda quincena de octubre en forma similar a la quincena anterior no se registró desembarques, manteniéndose al 31 de octubre del 2022 un total de 2 718 859 toneladas (t), siendo la anchoveta la especie con los mayores aportes, alcanzando las 2 656 085 t; entre otras especies registradas destacan el jurel con 57 mil t y la caballa con 5 mil t (Tabla 1).

Tabla 1. Desembarques (toneladas) de recursos pelágicos en el litoral peruano.
 01 enero al 31 de octubre del 2022. Flota de cerco industrial.

Especie\Flota\Región		Año calendario (01 enero al 31 de octubre 2022)					
		Norte	Centro	N + C	Sur	Total	%
Anchoveta	Fl. Acero	860 882.2	1 035 947.5	1 896 829.8	220 749.6	2 117 579.4	77.9
	Fl. Madera	357 169.5	137 797.3	494 966.8	43 539.3	538 506.1	19.8
Sub - total		1 218 051.8	1 173 744.8	2 391 796.6	264 288.9	2 656 085.5	97.7
%		45.9	44.2	90.0	10.0	100.0	
Sardina		0.0	0.0	0.0	0.0	0.0	0.0
Jurel		17 836.6	39 906.0	57 742.6	0.0	57 742.6	2.1
Caballa		2 061.6	2 969.4	5 031.0	0.0	5 031.0	0.2
Samasa		0.0	0.0	0.0	0.0	0.0	0.0
*Otros		0.0	0.0	0.0	0.0	0.0	0.0
Total		1 237 950.0	1 216 620.2	2 454 570.2	264 288.9	2 718 859.1	100.0
%		45.5	44.7	90.3	9.7	100.0	

Cifras preliminares

*Otros incluyen múnida y calamar

ANCHOVETA

El 7 de julio 2022 se emitió la R.M. N° 0230-2022-PRODUCE, que autorizó el inicio de la Segunda Temporada de Pesca del recurso anchoveta (*Engraulis ringens*) y anchoveta blanca (*Anchoa nasus*) en la región sur del Perú (entre los 16°00'LS y el extremo sur del dominio marítimo), correspondiente al período julio - diciembre 2022, con un LMTCP de 486 500 toneladas.

DESEMBARQUES

ANCHOVETA

Sur

Durante la segunda quincena de octubre en la región sur, continuó sin actividad extractiva por parte de la flota industrial, manteniendo un total de desembarque de 30 783 t, siendo Mollendo el puerto con mayor desembarque con 33 384 t (Tabla 2 y Figura 1).

Tabla 2. Desembarque (toneladas) de anchoveta según puerto durante la Segunda Temporada de Pesca de anchoveta en la región sur. 07 de julio al 31 de octubre del 2022. Flota de cerco industrial.

Especie\Flota\Región	Atico	Planchada	Quilca	Mollendo	Ilo	TOTAL	%	
Anchoveta	Fl. Acero				32 896.0	23 270.3	56 166.3	87.5
	Fl. Madera				487.9	7 512.4	8 000.2	12.5
Total	0.0	0.0	0.0	33 383.9	30 782.7	64 166.6	100.0	
%	0.0	0.0	0.0	52.0	48.0	100.0		



Figura 1. Desembarques diarios de Anchoveta durante la II temporada de Pesca 2022 – Región Sur.

➤ FLOTA ARTESANAL Y/O MENOR ESCALA DE CERCO

Durante la segunda quincena de octubre del 2022, con información preliminar proveniente de embarcaciones muestreadas de la flota artesanal y/o menor escala se registraron importantes descargas de anchoveta y bonito.

DISTRIBUCIÓN

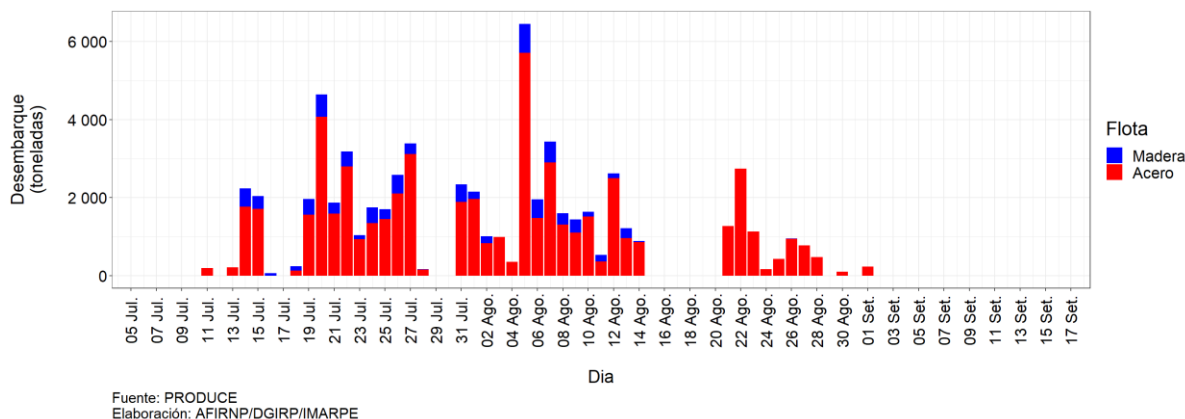
ANCHOVETA

Durante la segunda quincena de octubre, la flota artesanal y/o menor escala operó en dos zonas, la primera zona frente a la Bahía de Sechura (5°00'S) dentro de las 10 millas náuticas (mn) de costa, con predominio de ejemplares adultos y la segunda zona fue frente a Chimbote (9°00'S), dentro de las 20 mn, con una alta presencia de ejemplares juveniles en esta zona (Figura 2)

Figura 2. Distribución espacial de otras especies proveniente de la flota artesanal y/o menor escala durante la segunda quincena de octubre del 2022.

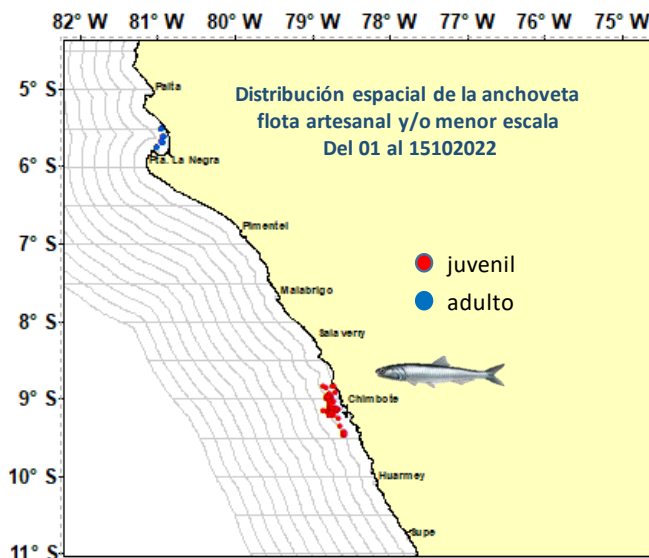

OTRAS ESPECIES

Durante la segunda quincena de octubre, se registró actividad extractiva de bonito por parte de la flota artesanal y/o menor escala. La zona de pesca se localizó entre Malabrigo y Salaverry dentro de las 20 mn de la costa (Figura 3).



Figura 3. Distribución espacial de otras especies proveniente de la flota artesanal y/o menor escala durante la segunda quincena de octubre del 2022.

ESTRUCTURA DE TALLAS

Anchoveta

La estructura de tallas de anchoveta frente a Bayovar continúa siendo principalmente adulta, con moda en 12,5 cm de longitud total (LT) y porcentaje de juveniles de 7,2%. Mientras que, frente a Chimbote se observó alta incidencia de juveniles con el 48,5 % y moda juvenil de 11,5 cm LT (Figura 4).

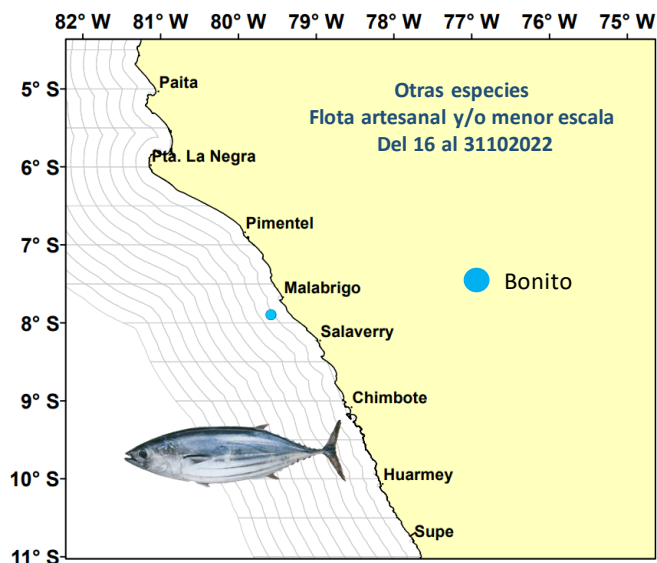

Figura 4. Estructura de tamaños de la anchoveta, durante la segunda quincena de octubre del 2022. Flota de cerco artesanal y menor escala.

Bonito

El bonito presentó un rango de tallas de adultos, entre 53 y 63 cm de longitud a la horquilla (LH), con moda principal en 57 cm de longitud a la horquilla (LH) y modas secundarias en 59 y 62 cm LH (Figura 5).

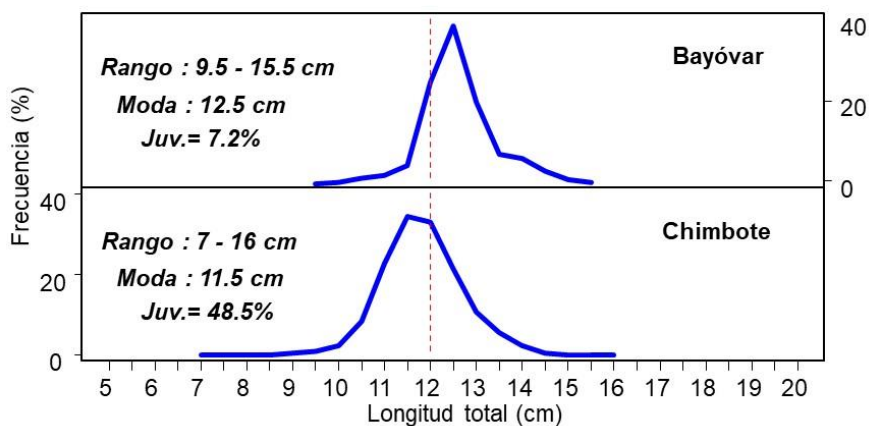
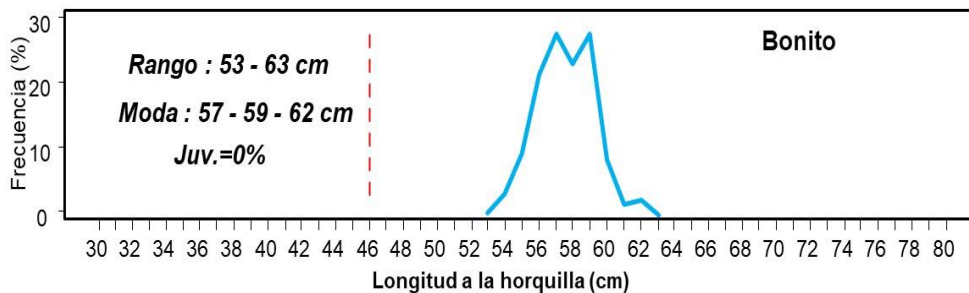

Figura 5. Estructura de tamaños de bonito, durante la segunda quincena de octubre del 2022. Flota de cerco artesanal y menor escala.

Cpt/Due/Hts/Jsr
28/12/2022