

AVE DEL TRÓPICO

Phaethon aethereus

DIRECCION DE INVESTIGACIONES EN RECURSOS PELAGICOS Y NERITICOS

Oficina de Investigaciones en Depredadores Superiores



No se han reconocido patrones migratorios de esta especie hasta la fecha.



@Paul McFarling

Distribución:
Es un ave pelágica que habita principalmente mares tropicales y subtropicales. Puede ser observada en Perú, pero se conoce poco de ella.

Alimentación:
Principalmente peces voladores, pero también se la visto comer calamares.

Elaboración: Cynthia Romero y Javier Quiñones
Fuente de datos: Imarpe-OIDS

Reproducción:

En el Pacífico se han reportado colonias:

- ✓ Península de la Baja California (México)
- ✓ Isla Peña Blanca (México)
- ✓ Caribe (Colombia)
- ✓ Archipiélago de las Galápagos (Ecuador)
- ✓ Isla La Plata (Ecuador)
- ✓ Isla Chañaral* 1994 (Chile)
- ✓ islas Salas y Gómez 1999 (Chile)

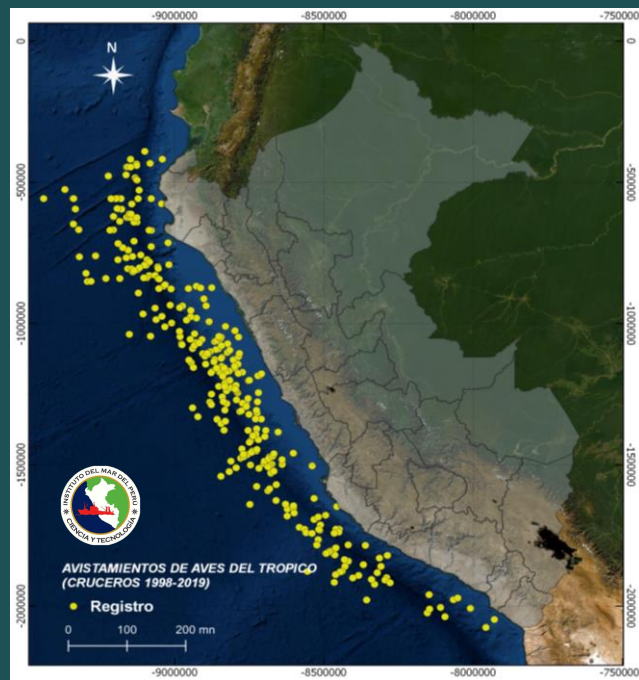

“El Instituto del Mar del Perú, ha venido registrando esta especie casi ininterrumpidamente durante los cruceros de investigación científica que realiza realizado”

DATOS DE REGISTROS DE AVE DEL TRÓPICO OBTENIDOS EN LOS CRUCEROS DE INVESTIGACIÓN CIENTÍFICA



Figura 1.- Avistamientos de *Phaethon aethereus* durante los cruceros del 2019 (Fuente: Imarpe)



Figura 2.- Número de individuos de *Phaethon aethereus* avistados en los cruceros de evaluación (1998-2019) por año (Fuente: Imarpe)

Durante el 2019 se tuvo mayor cantidad de avistamientos en verano

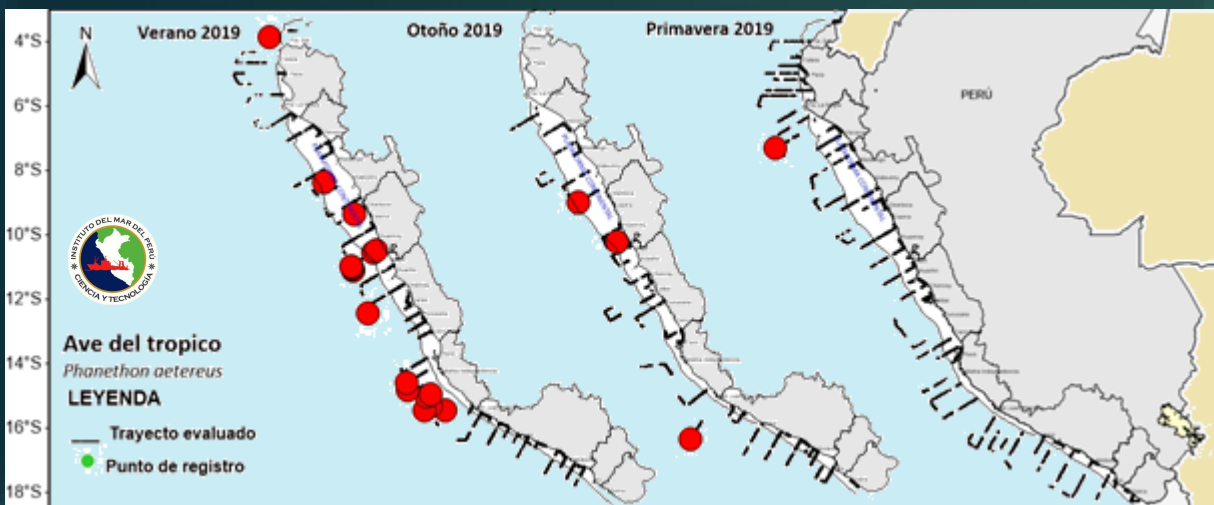
Los avistamientos en el 2019 y 2018 se dieron principalmente en la zona norte-centro.

La presencia de esta especie es constante en los registros de aves de los cruceros de investigación científica.

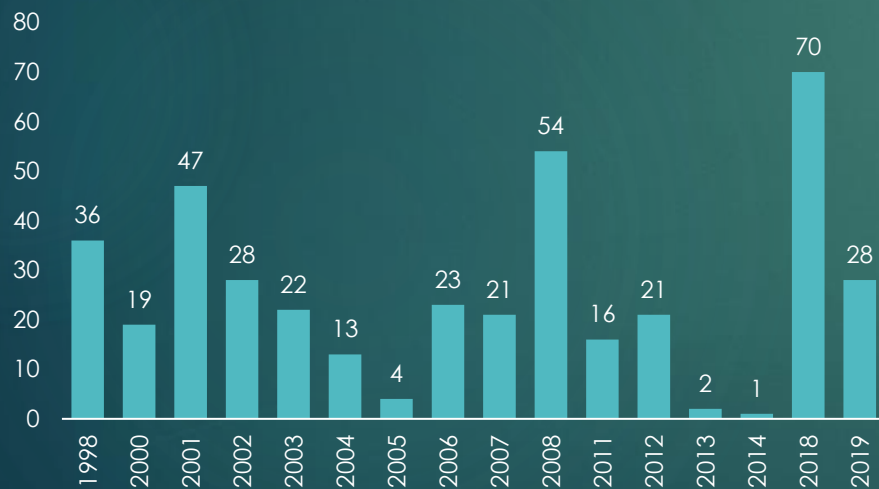

Figura 3- Número de individuos avistados en Perú durante los años 2018 y 2019. Norte: 3°S-10°S, centro: 10°S-14°S, sur: 14°S-18°S (Fuente: Imarpe)



Figura 4.- Número de individuos de *Phaethon aethereus* por distancias a costa (mn) a la que se observaron en los cruceros 1998-2019 (Fuente: Imarpe)

Los avistamientos de esta especie se han dado en su mayoría mas allá de las 100 millas náuticas.

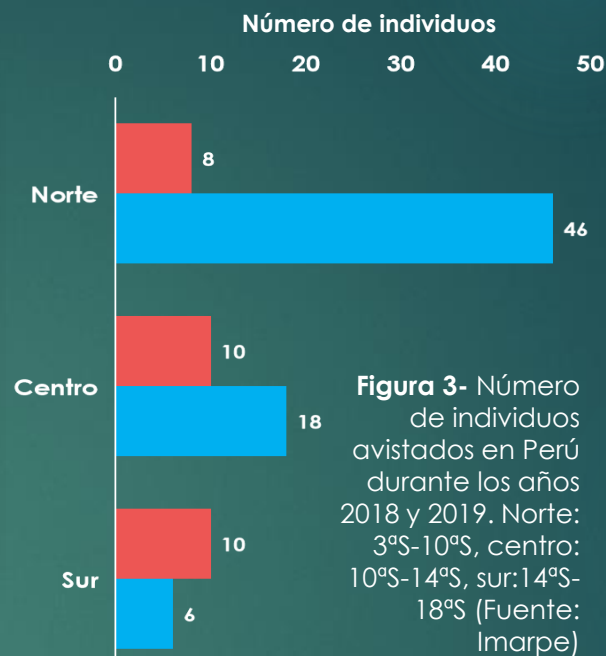
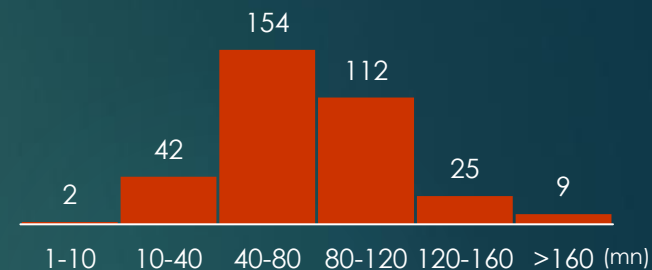