



**INSTITUTO DEL MAR DEL PERÚ**  
**DIRECCIÓN GENERAL DE INVESTIGACIONES EN RECURSOS PELÁGICOS**  
**ÁREA FUNCIONAL DE INVESTIGACIONES DE RECURSOS NERÍTICOS PELÁGICOS**  
**LABORATORIO DE BIOLOGÍA REPRODUCTIVA**



**REPORTE DE INDICADORES REPRODUCTIVOS DE ANCHOVETA PERUANA *Engraulis ringens***  
**N° 07/ 2024**  
**DÍA: 15 ABRIL 2024**

**REGIÓN NORTE-CENTRO**

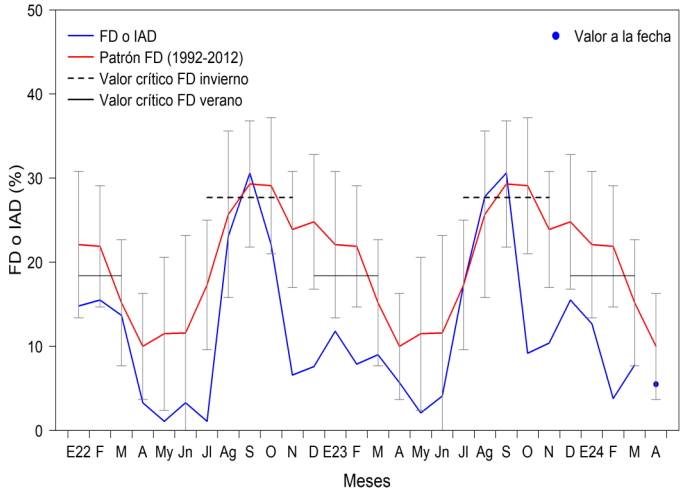

**Figura 1.** Fracción desovante o índice de actividad desovante (FD o IAD) de anchoveta *Engraulis ringens* de la región norte-centro, de enero 2022 al 15 de abril 2024 con el patrón (1992-2012).

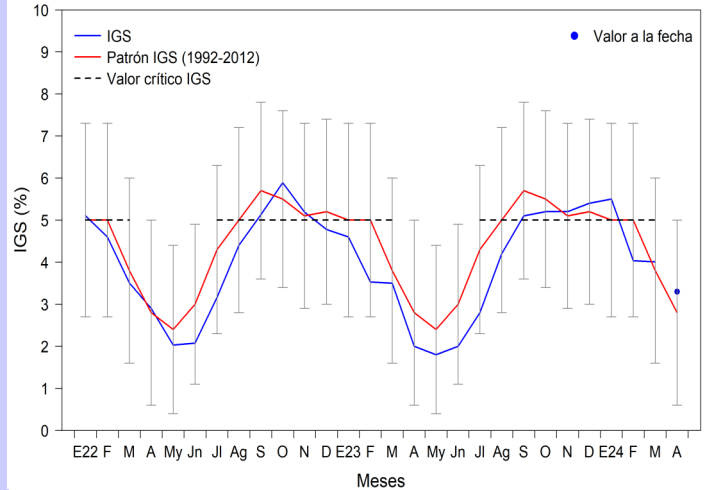

**Figura 2.** Índice gonadosomático (IGS) de anchoveta *Engraulis ringens* de la región norte-centro, de enero 2022 al 15 de abril 2024 con el patrón (1992-2012).

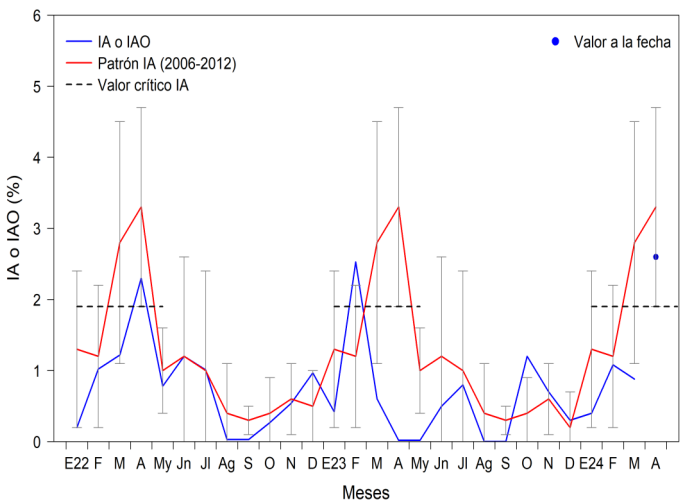

**Figura 3.** Índice de atresia o índice de atresia ovocitaria (IA o IAO) de anchoveta *Engraulis ringens* de la región norte-centro, de enero 2022 al 15 de abril 2024 con el patrón (2006-2012).

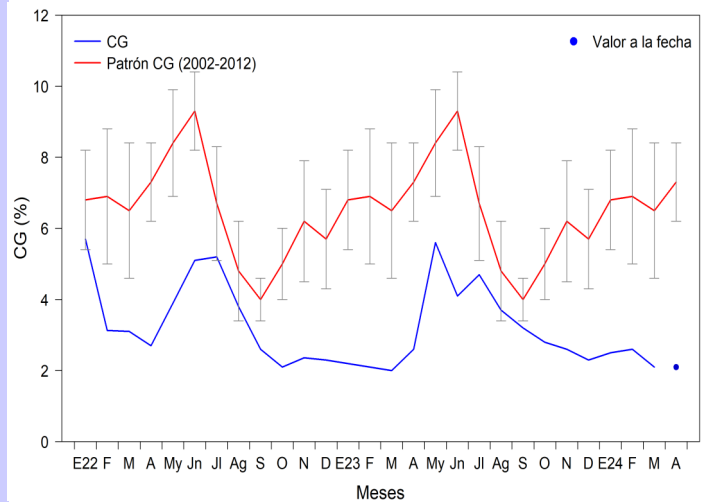

**Figura 4.** Contenido graso (CG) de anchoveta *Engraulis ringens* de la región norte-centro, de enero 2022 al 15 de abril 2024 con el patrón (2002-2012).

**INFORMACIÓN COMPLEMENTARIA:**

**VALORES CRÍTICOS O REFERENCIALES**

FD o IAD: Invierno-Primavera: 27,7  
 Verano: 18,4

IGS : 5,0

IA o IAO : 1,9

El valor crítico, indicador de los periodos de máximo desove (FD o IAD), se muestra en línea punteada.

**COMENTARIO**

La anchoveta del stock norte-centro al 15 de abril del 2024, mostró la disminución de su fracción desovante (FD) e índice gonadosomático (IGS) con respecto a marzo (Figs. 1 y 2), indicando menores procesos de maduración gonadal y desove. En cuanto al índice de atresia (IA), el valor refiere el marcado incremento de los procesos de reabsorción ovocitaria (Fig. 3). Por otro lado, el contenido graso (CG) tuvo un valor similar al mes anterior, acorde a su condición reproductiva (Figs. 4 y 5).

En general, los indicadores reproductivos de anchoveta del stock norte-centro, al 15 de abril del 2024, mostraron una baja actividad desovante, acorde a lo esperado para esta época.



INSTITUTO DEL MAR DEL PERÚ  
DIRECCIÓN GENERAL DE INVESTIGACIONES EN RECURSOS PELÁGICOS  
ÁREA FUNCIONAL DE INVESTIGACIONES DE RECURSOS NERÍTICOS Y PELÁGICOS  
LABORATORIO DE BIOLOGÍA REPRODUCTIVA



**GLOSARIO**

Índice gonadosomático (IGS): Es un índice que relaciona el peso eviscerado del pez con el peso de la gónada hembra y es indicador de la actividad reproductiva.

Fracción desovante o índice de actividad de desove (FD o IAD): Es un índice que se obtiene en base a las lecturas de cortes histológicos de gónadas de hembras (ovarios), e indica el porcentaje de hembras desovantes en las muestras analizadas.

Índice de atresia o índice de atresia ovocitaria (IA o IAO): La atresia es una fase, posterior al desove, en la que las células sexuales femeninas (ovocitos) que no fueron expulsados, se reabsorben. El índice es una relación entre las hembras totales analizadas y las hembras que presentan ovocitos atrésicos (células sexuales femeninas en reabsorción) en sus ovarios. Un incremento del IA, nos indica la finalización del periodo de desove, el cual usualmente se produce en el otoño. Los valores referenciales de estos tres índices indican el inicio o finalización del periodo de desove.

Contenido graso (CG): El contenido graso, es el promedio del porcentaje de grasa de las muestras de cada puerto; calculado utilizando el método de Soxhlet.



Figura 5. Valores promedio de contenido graso (CG) de anchoveta *Engraulis ringens* por puertos en febrero, marzo y al 15 de abril 2024.

**COMENTARIO**

En la región sur, en el 2024, en el mes de marzo se observa una disminución de la actividad reproductiva con respecto a febrero. En el mes de abril, hasta el día 15 no hubo actividad extractiva de anchoveta.

**REGIÓN SUR**

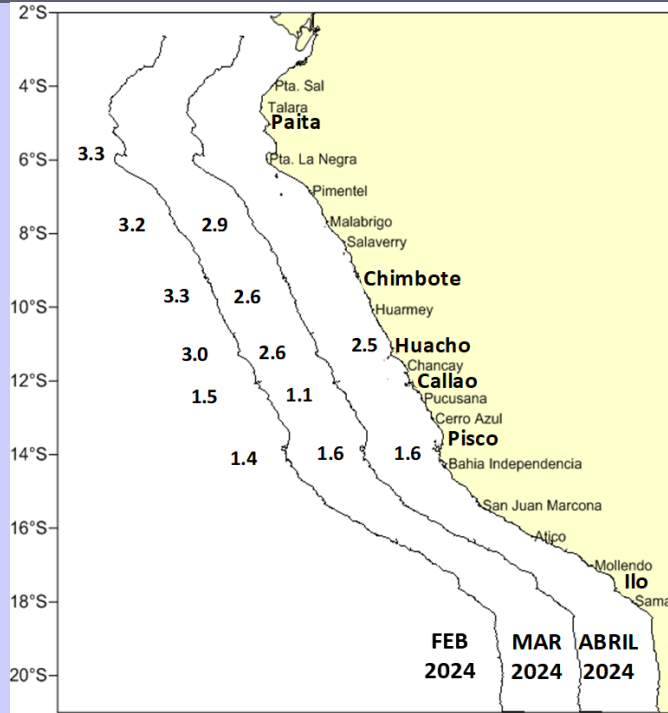
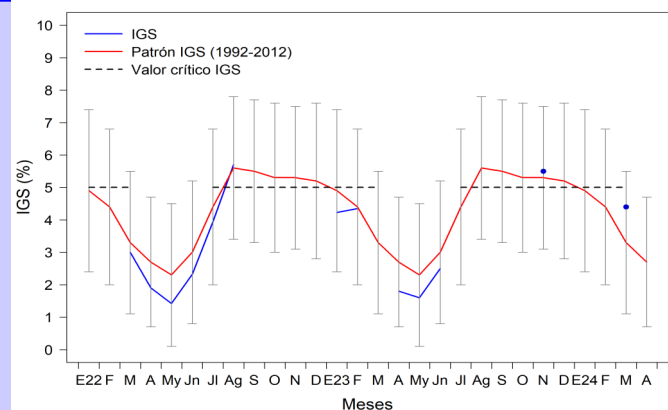

Figura 6. Índice gonadosomático (IGS) de anchoveta *Engraulis ringens* de la región sur, de enero 2022 al 15 de abril 2024 con su patrón (1992-2012).