



INSTITUTO DEL MAR DEL PERÚ
DIRECCIÓN GENERAL DE INVESTIGACIONES EN RECURSOS PELÁGICOS
ÁREA FUNCIONAL DE INVESTIGACIONES DE RECURSOS NERÍTICOS PELÁGICOS
LABORATORIO DE BIOLOGÍA REPRODUCTIVA



REPORTE DE INDICADORES REPRODUCTIVOS DE ANCHOVETA PERUANA *Engraulis ringens*
N° 19/ 2023
DIA: 15 DE OCTUBRE DEL 2023

REGIÓN NORTE-CENTRO



Figura 1. Fracción desovante o índice de actividad desovante (FD o IAD) de anchoveta peruana *Engraulis ringens* de la región norte-centro, de enero 2021 al 15 de octubre 2023 con el patrón (1992-2012).



Figura 2. Índice gonadosomático (IGS) de anchoveta peruana *Engraulis ringens* de la región norte-centro, de enero 2021 al 15 de octubre 2023 con el patrón (1992-2012).

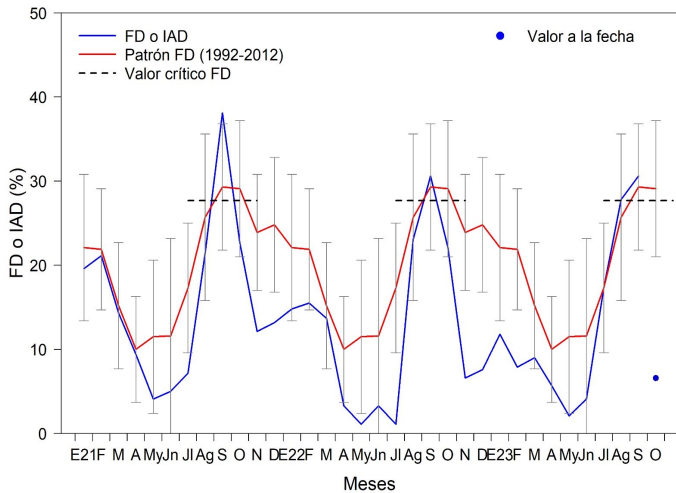

Figura 3. Índice de atresia o índice de atresia ovocitaria (IA o IAO) de anchoveta peruana *Engraulis ringens* de la región norte-centro, de enero 2021 al 15 de octubre 2023 con el patrón (2006-2012).

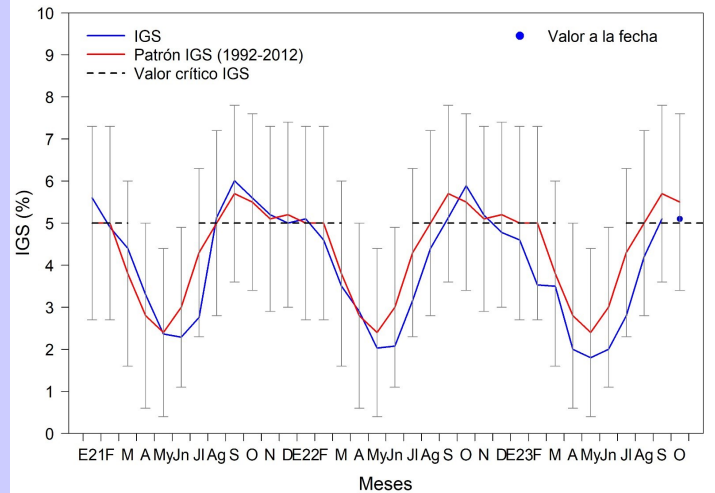

Figura 4. Contenido graso (CG) de anchoveta peruana *Engraulis ringens* de la región norte-centro, de enero 2021 al 15 de octubre 2023 con el patrón (2002-2012).

INFORMACIÓN COMPLEMENTARIA:

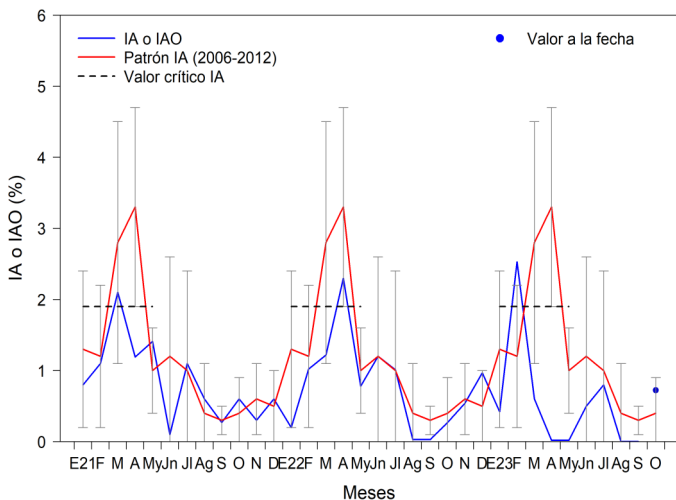
VALORES CRÍTICOS O REFERENCIALES

FD o IAD: Invierno-Primavera: 27,7
 Verano: 18,4

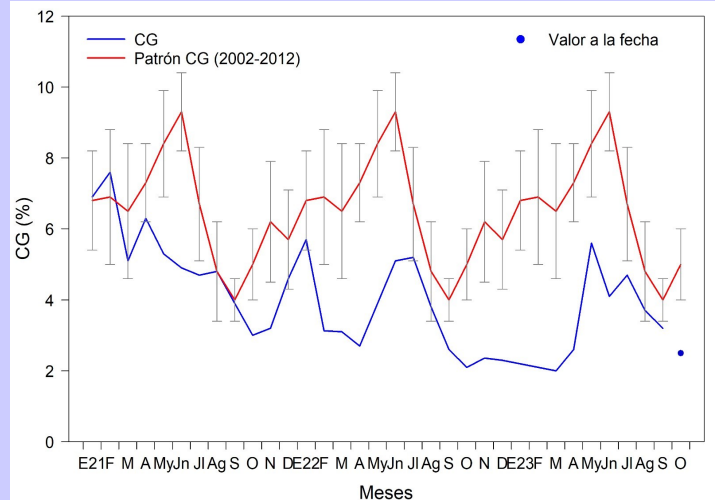
IGS : 5,0

IA o IAO : 1,9

El valor crítico, indicador de los periodos de máximo desove (FD o IAD), se muestra en línea punteada.

COMENTARIO

La anchoveta del stock norte-centro del litoral peruano al 15 de octubre del 2023, mostró la disminución de su fracción desovante (FD) e índice gonadosomático (IGS) con respecto al mes de setiembre, con valores inferiores a sus respectivos valores críticos, lo que indica la declinación de los procesos de maduración gonadal y desove (Figs. 1 y 2). Esta situación concuerda con el índice de atresia o índice de atresia ovocitaria (IA o IAO) el cual se incrementó, por la presencia de procesos de recuperación gonadal que estuvo relacionado a la disminución de la intensidad del desove (Fig. 3). Por otro lado, el contenido graso (CG) presentó una disminución con respecto a setiembre, de acuerdo al gasto energético que el recurso invierte en la actividad reproductiva (Figs. 4 y 5).

En general, los indicadores reproductivos de anchoveta del stock norte-centro, al 15 de octubre del 2023, mostraron el inicio de la declinación de su periodo principal de desove.



INSTITUTO DEL MAR DEL PERÚ
DIRECCIÓN GENERAL DE INVESTIGACIONES EN RECURSOS PELÁGICOS
ÁREA FUNCIONAL DE INVESTIGACIONES DE RECURSOS NERÍTICOS Y PELÁGICOS
LABORATORIO DE BIOLOGÍA REPRODUCTIVA



GLOSARIO

Índice gonadosomático (IGS): Es un índice que relaciona el peso eviscerado del pez con el peso de la gónada hembra y es indicador de la actividad reproductiva.

Fracción desovante o índice de actividad de desove (FD o IAD): Es un índice que se obtiene en base a las lecturas de cortes histológicos de gónadas de hembras (ovarios), e indica el porcentaje de hembras desovantes en las muestras analizadas.

Índice de atresia o índice de atresia ovocitaria (IA o IAO): La atresia es una fase, posterior al desove, en la que las células sexuales femeninas (ovocitos) que no fueron expulsados, se reabsorben. El índice es una relación entre las hembras totales analizadas y las hembras que presentan ovocitos atrésicos (células sexuales femeninas en reabsorción) en sus ovarios. Un incremento del IA, nos indica la finalización del periodo de desove, el cual usualmente se produce en el otoño. Los valores referenciales de estos tres índices indican el inicio o finalización del periodo de desove.

Contenido graso (CG): El contenido graso, es el promedio del porcentaje de grasa de las muestras de cada puerto; calculado utilizando el método de Soxhlet.



Figura 5. Valores promedio de contenido graso (CG) de anchoveta peruana *Engraulis ringens* por puertos en agosto, setiembre y octubre 2023.

COMENTARIO

El stock sur de la anchoveta peruana en febrero del 2023 mostró un aumento en sus procesos de maduración gonadal, lo cual estuvo dentro de lo esperado para época. En el mes de abril y mayo, el valor de IGS indicó reducidos procesos de maduración gonadal y desove, lo cual estuvo dentro de lo esperado para la época. Al 15 de octubre, no hemos obtenido información.

REGIÓN SUR

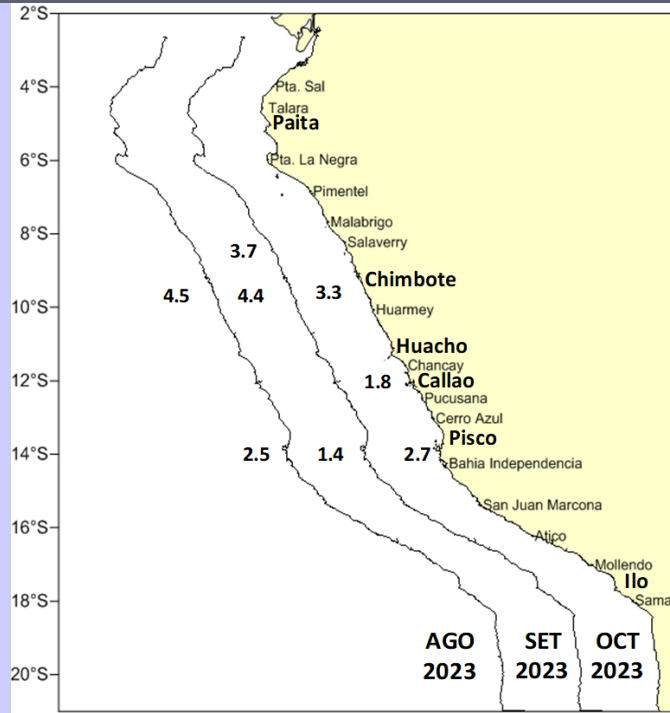
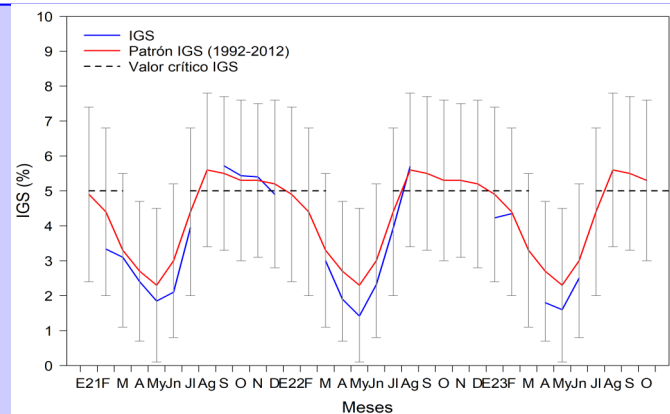

Figura 6. Índice gonadosomático (IGS) de anchoveta peruana *Engraulis ringens* de la región sur, de enero 2021 al 15 de octubre 2023 con su patrón (1992-2012).