



**INSTITUTO DEL MAR DEL PERU**  
 DIRECCIÓN GENERAL DE INVESTIGACIONES EN RECURSOS PELÁGICOS  
 ÁREA FUNCIONAL DE INVESTIGACIONES RECURSOS NERITICOS Y PELÁGICOS  
 LABORATORIO DE BIOLOGÍA REPRODUCTIVA



**REPORTE DE INDICADORES REPRODUCTIVOS DE ANCHOVETA PERUANA *Engraulis ringens***  
**N° 13/2019** **DIA: 16 DE JULIO DEL 2019**

**REGIÓN NORTE-CENTRO**

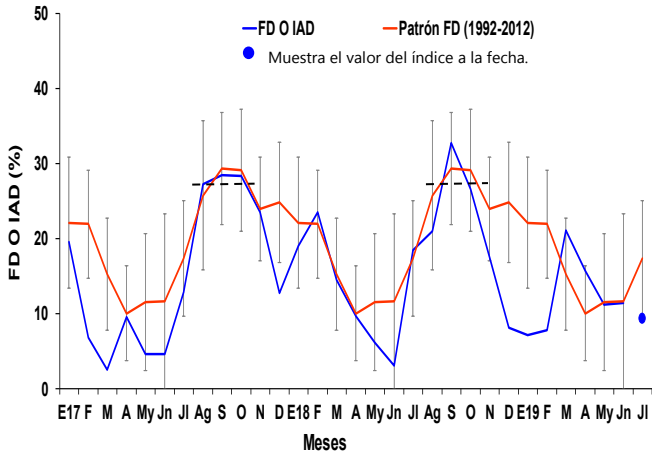

**Figura 1.** Fracción desovante o índice de actividad de desove (FD o IAD) de anchoveta peruana *Engraulis ringens* de la región norte-centro, de enero 2017 a julio 2019 con el patrón 1992-2012.

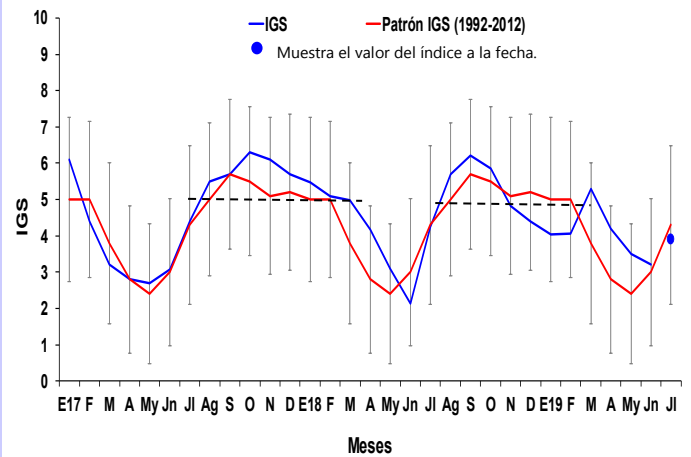

**Figura 2.** Índice gonadosomático (IGS) de anchoveta peruana *Engraulis ringens* de la región norte-centro, de enero 2017 a julio 2019 con el patrón 1992-2012.

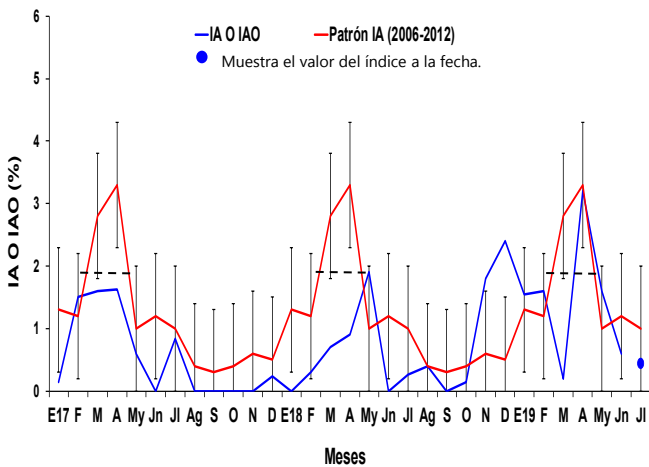

**Figura 3.** Índice de atresia o índice de atresia ovocitaria (IA o IAO) de anchoveta peruana *Engraulis ringens* de la región norte-centro, de enero 2017 a julio 2019 con el patrón 2006-2012.

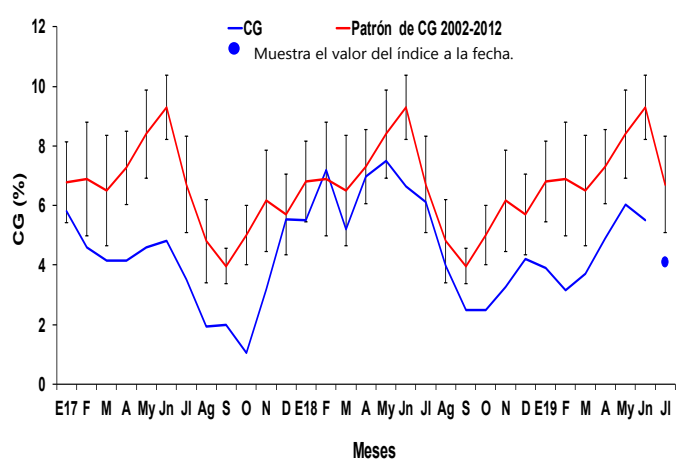

**Figura 4.** Contenido graso (CG) de anchoveta peruana *Engraulis ringens* de la región norte-centro, de enero 2017 a julio 2019 con el patrón 2002-2012.

**INFORMACION  
COMPLEMENTARIA:**

**VALORES CRÍTICOS O REFERENCIALES**

FD o IAD : Invierno-Primavera: 27,7  
 Verano: 13,4

IGS : 5,0  
 IA o IAO : 1,9

**El valor crítico, indicador de los periodos de máximo desove (FD o IAD), se muestra en línea punteada.**

**COMENTARIO**

Los indicadores reproductivos de anchoveta peruana *Engraulis ringens* en lo que va del mes de julio, muestran que, la fracción desovante o índice de actividad de desove (FD o IAD) ha disminuido levemente; mientras que, el índice gonadosomático (IGS) aumentó con un valor cercano a su patrón, indicando el incremento de los procesos de maduración gonadal (Figs. 1 y 2). El índice de atresia o índice de atresia ovocitaria (IA o IAO) y el contenido graso (CG) disminuyeron, lo cual va acorde a su condición reproductiva (Figs. 3, 4 y 5).

Los indicadores reproductivos de la anchoveta peruana *Engraulis ringens* del stock norte-centro del Perú en lo que va del mes de julio, muestra una ligera disminución de la fracción desovante. Sin embargo, los procesos de maduración gonadal se han incrementado, siguiendo la tendencia de su patrón histórico.

