



INSTITUTO DEL MAR DEL PERÚ
DIRECCIÓN GENERAL DE INVESTIGACIONES EN RECURSOS PELÁGICOS
ÁREA FUNCIONAL DE INVESTIGACIONES DE RECURSOS NERÍTICOS PELÁGICOS
LABORATORIO DE BIOLOGÍA REPRODUCTIVA



REPORTE DE INDICADORES REPRODUCTIVOS DE ANCHOVETA PERUANA *Engraulis ringens*
N° 14/ 2023
DIA: 31 DE JULIO DEL 2023

REGIÓN NORTE-CENTRO



Figura 1. Fracción desovante o índice de actividad desovante (FD o IAD) de anchoveta peruana *Engraulis ringens* de la región norte-centro, de enero 2021 a julio 2023 con el patrón (1992-2012).



Figura 2. Índice gonadosomático (IGS) de anchoveta peruana *Engraulis ringens* de la región norte-centro, de enero 2021 a julio 2023 con el patrón (1992-2012).

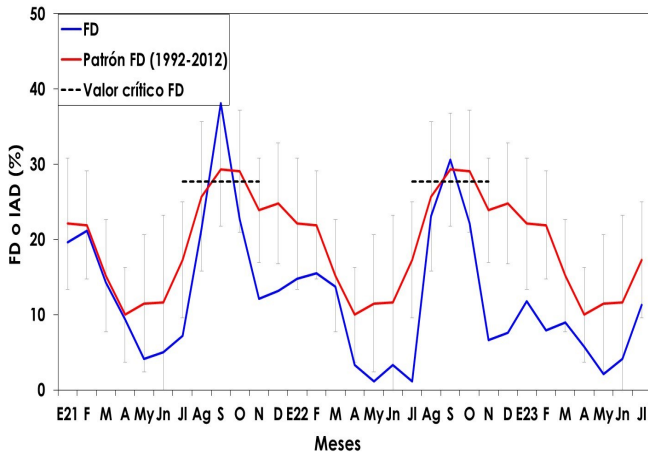

Figura 3. Índice de atresia o índice de atresia ovocitaria (IA o IAO) de anchoveta peruana *Engraulis ringens* de la región norte-centro, de enero 2021 a julio 2023 con el patrón (2006-2012).

INFORMACIÓN
COMPLEMENTARIA:

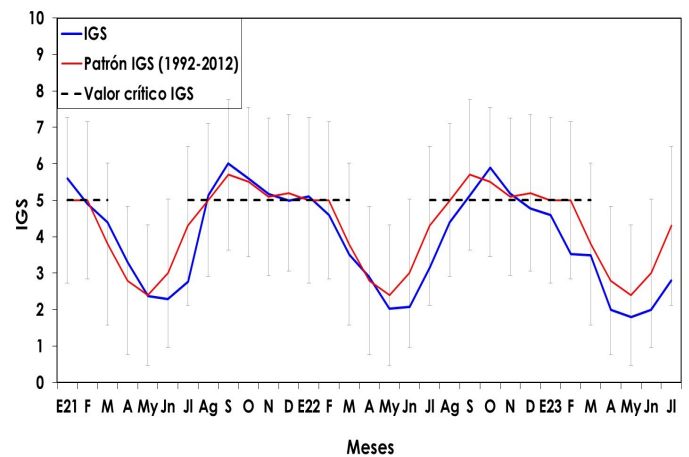
VALORES CRÍTICOS O
REFERENCIALES

FD o IAD: Invierno-Primavera: 27,7
Verano: 18,4

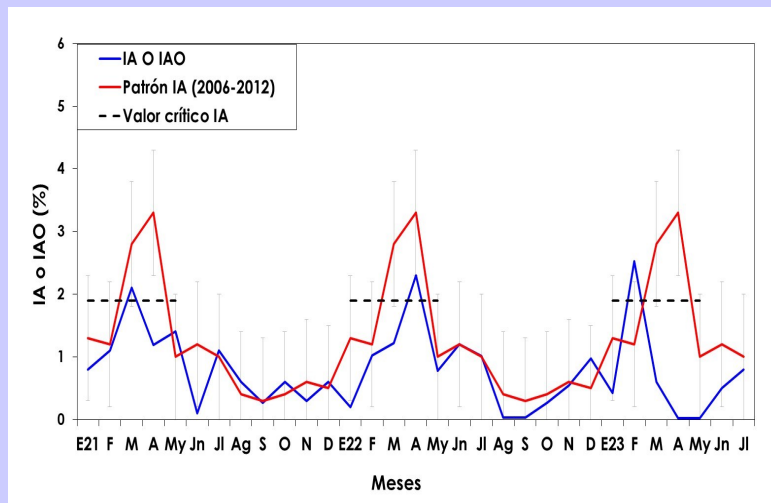
IGS : 5,0

IA o IAO : 1,9

El valor crítico, indicador de los periodos de máximo desove (FD o IAD), se muestra en línea punteada.

COMENTARIO

Los individuos adultos (>11,5 cm) de la anchoveta del stock norte-centro del litoral peruano en julio del 2023, mostró un incremento considerable de los indicadores FD e IGS, respecto al mes anterior (Fig. 1 y 2). El índice de atresia o índice de atresia ovocitaria (IA o IAO) continuó con un valor por debajo de su patrón, denotando pocos procesos de reabsorción ovocitaria (Fig. 3).

En general, los indicadores reproductivos de anchoveta del stock norte-centro, en julio del 2023, mostraron un aumento en sus procesos de maduración gonadal y desove, acorde a lo esperado para la época, pero con valores aún inferiores al patrón histórico.



INSTITUTO DEL MAR DEL PERÚ
DIRECCIÓN GENERAL DE INVESTIGACIONES EN RECURSOS PELÁGICOS
ÁREA FUNCIONAL DE INVESTIGACIONES DE RECURSOS NERÍTICOS Y PELÁGICOS
LABORATORIO DE BIOLOGÍA REPRODUCTIVA



REGIÓN SUR



Figura 4. Índice gonadosomático (IGS) de anchoveta peruana *Engraulis ringens* de la región sur, de enero 2021 a julio 2023 con su patrón (1992-2012).

COMENTARIO

El stock sur de la anchoveta peruana en febrero del 2023 mostró un aumento en sus procesos de maduración gonadal, lo cual estuvo dentro de lo esperado para época. En el mes de abril y mayo, el valor de IGS indicó reducidos procesos de maduración gonadal y desove, lo cual estuvo dentro de lo esperado para la época. En lo que va del mes de julio, no hemos obtenido información.

GLOSARIO

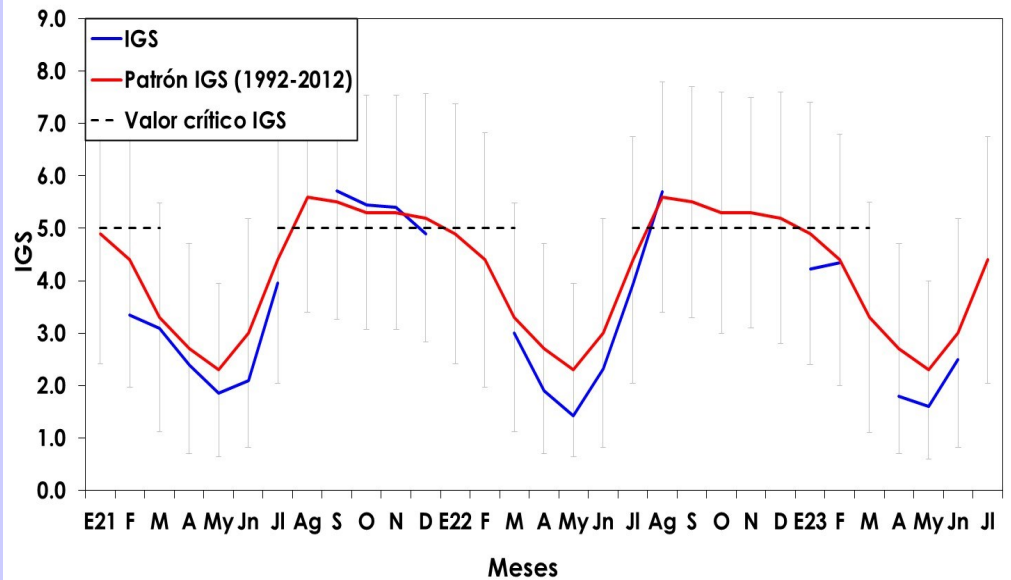
Índice gonadosomático (IGS): Es un índice que relaciona el peso eviscerado del pez con el peso de la gónada hembra y es indicador de la actividad reproductiva.

Fracción desovante o índice de actividad de desove (FD o IAD): Es un índice que se obtiene en base a las lecturas de cortes histológicos de gónadas de hembras (ovarios), e indica el porcentaje de hembras desovantes en las muestras analizadas.

Índice de atresia o índice de atresia ovocitaria (IA o IAO): La atresia es una fase, posterior al desove, en la que las células sexuales femeninas (ovocitos) que no fueron expulsados, se reabsorben. El índice es una relación entre las hembras totales analizadas y las hembras que presentan ovocitos atrésicos (células sexuales femeninas en reabsorción) en sus ovarios. Un incremento del IA, nos indica la finalización del periodo de desove, el cual usualmente se produce en el otoño.

Los valores referenciales de estos tres índices indican el inicio o finalización del periodo de desove.

Reporte Elaborado por: Laboratorio de Biología Reproductiva
INSTITUTO DEL MAR DEL PERÚ—IMARPE

Teléfono: 208-8650 anexo 816

Correo: bbuitron@imarpe.gob.pe

Para fines de referencia: IMARPE, 2023. Reporte de indicadores reproductivos de anchoveta peruana *Engraulis ringens*. N°14-2023 (2023). LBR/AFIRNP/DGIRP.