



**INSTITUTO DEL MAR DEL PERÚ**  
 DIRECCIÓN GENERAL DE INVESTIGACIONES EN RECURSOS PELÁGICOS  
 ÁREA FUNCIONAL DE INVESTIGACIONES DE RECURSOS NERÍTICOS PELÁGICOS  
 LABORATORIO DE BIOLOGÍA REPRODUCTIVA



**REPORTE DE INDICADORES REPRODUCTIVOS DE ANCHOVETA PERUANA *Engraulis ringens***  
**N° 06/ 2023**  
**DIA: 31 DE MARZO DEL 2023**

**REGIÓN NORTE-CENTRO**

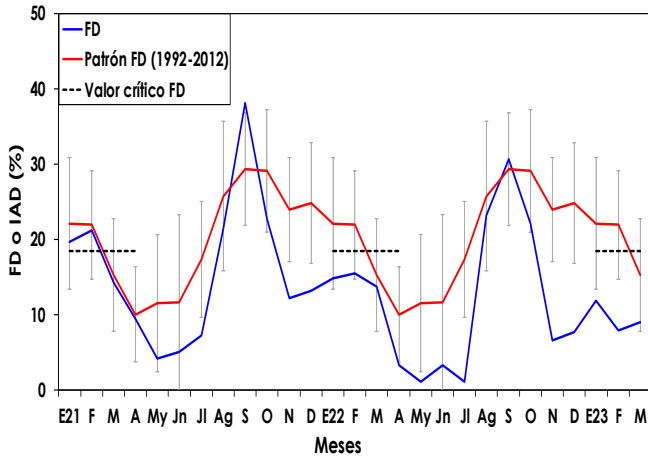

**Figura 1.** Fracción desovante o índice de actividad desovante (FD o IAD) de anchoveta peruana *Engraulis ringens* de la región norte-centro, de enero 2021 a marzo 2023 con el patrón (1992-2012).

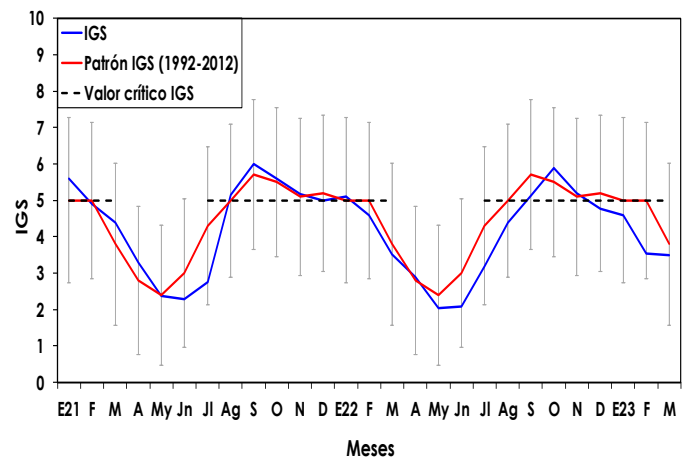

**Figura 2.** Índice gonadosomático (IGS) de anchoveta peruana *Engraulis ringens* de la región norte-centro, de enero 2021 a marzo 2023 con el patrón (1992-2012).

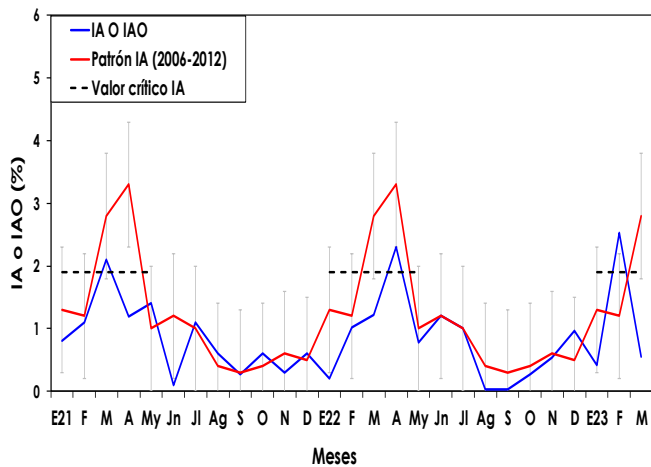

**Figura 3.** Índice de atresia o índice de atresia ovocitaria (IA o IAO) de anchoveta peruana *Engraulis ringens* de la región norte-centro, de enero 2021 a marzo 2023 con el patrón (2006-2012).

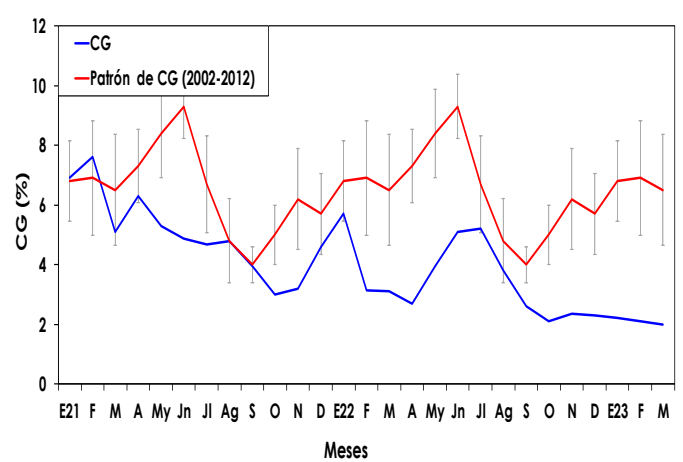

**Figura 4.** Contenido graso (CG) de anchoveta peruana *Engraulis ringens* de la región norte-centro, de enero 2021 a marzo 2023 con el patrón (2002-2012).

**INFORMACIÓN COMPLEMENTARIA:**

**VALORES CRÍTICOS O REFERENCIALES**

FD o IAD: Invierno-Primavera: 27,7  
 Verano: 18,4

IGS : 5,0

IA o IAO : 1,9

**El valor crítico, indicador de los periodos de máximo desove (FD o IAD), se muestra en línea punteada.**

**COMENTARIO**

La anchoveta peruana del stock norte-centro del litoral peruano en el mes de marzo del 2023 mostró una fracción desovante o índice de actividad desovante (FD o IAD) e índice gonadosomático (IGS) similar al mes de febrero, indicando una baja actividad de maduración gonadal y desove (Fig. 1 y 2). El índice de atresia o índice de atresia ovocitaria (IA o IAO) tuvo un valor mínimo, mostrando reducidos procesos de reabsorción ovocitaria (Fig. 3). Por otro lado, el contenido graso (CG) presentó un valor ligeramente inferior al mes de febrero, evidenciando un desgaste energético sostenido, observado desde meses anteriores (Fig. 4 y 5).

En general, los indicadores reproductivos de la anchoveta peruana del stock norte-centro, en el mes de marzo del 2023, mostraron que el recurso no estuvo desovando con intensidad.



INSTITUTO DEL MAR DEL PERÚ  
DIRECCIÓN GENERAL DE INVESTIGACIONES EN RECURSOS PELÁGICOS  
ÁREA FUNCIONAL DE INVESTIGACIONES DE RECURSOS NERÍTICOS Y PELÁGICOS  
LABORATORIO DE BIOLOGÍA REPRODUCTIVA



**GLOSARIO**

**Índice gonadosomático (IGS):** Es un índice que relaciona el peso eviscerado del pez con el peso de la gónada hembra y es indicador de la actividad reproductiva.

**Fracción desovante o índice de actividad de desove (FD o IAD):** Es un índice que se obtiene en base a las lecturas de cortes histológicos de gónadas de hembras (ovarios), e indica el porcentaje de hembras desovantes en las muestras analizadas.

**Índice de atresia o índice de atresia ovocitaria (IA o IAO):** La atresia es una fase, posterior al desove, en la que las células sexuales femeninas (ovocitos) que no fueron expulsados, se reabsorben. El índice es una relación entre las hembras totales analizadas y las hembras que presentan ovocitos atrésicos (células sexuales femeninas en reabsorción) en sus ovarios. Un incremento del IA, nos indica la finalización del periodo de desove, el cual usualmente se produce en el otoño. Los valores referenciales de estos tres índices indican el inicio o finalización del periodo de desove.

**Contenido graso (CG):** El contenido graso, es el promedio del porcentaje de grasa de las muestras de cada puerto; calculado utilizando el método de Soxhlet.

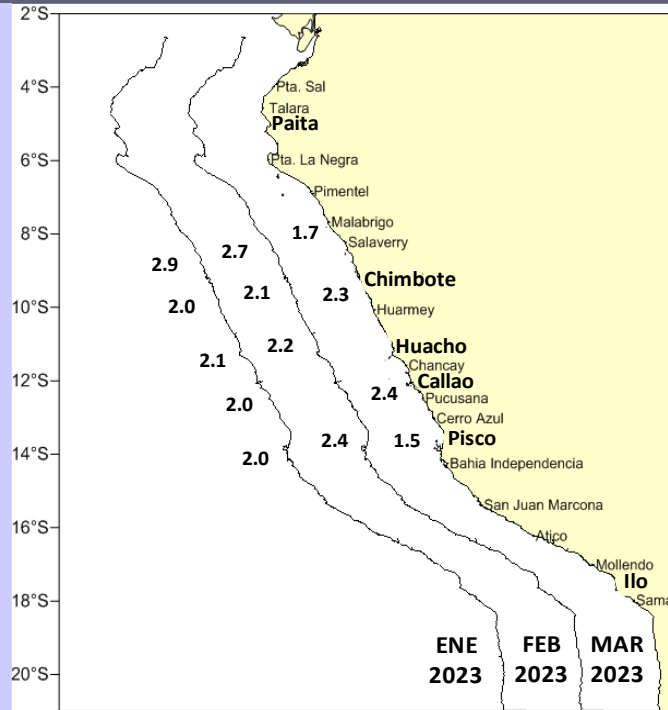

**Figura 5.** Valores promedio de contenido graso (CG) de anchoveta peruana *Engraulis ringens* por puertos en enero, febrero y marzo 2023.

**COMENTARIO**

El stock sur de la anchoveta peruana en febrero del 2023 mostró un aumento en sus procesos de maduración gonadal, lo cual está dentro de lo esperado para época (Fig. 6). En marzo, no obtuvimos información sobre el recurso.

**REGIÓN SUR**

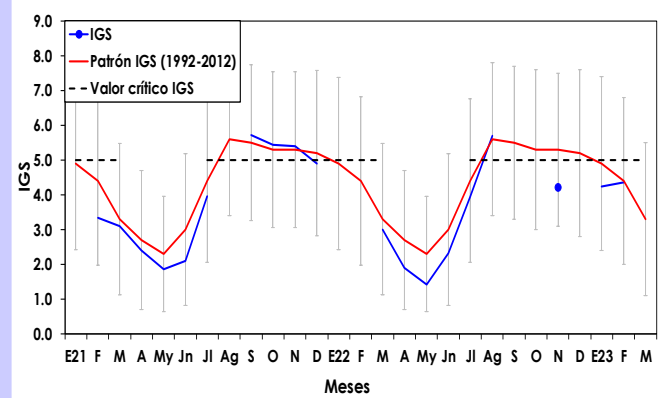

**Figura 6.** Índice gonadosomático (IGS) de anchoveta peruana *Engraulis ringens* de la región sur, de enero 2021 a marzo 2023 y el patrón (1992-2012).

Reporte Elaborado por: Laboratorio de Biología Reproductiva

INSTITUTO DEL MAR DEL PERÚ—IMARPE

Teléfono: 208-8650 anexo 816

Correo: bbuitron@imarpe.gob.pe

Para fines de referencia: IMARPE, 2023. Reporte de indicadores reproductivos de anchoveta peruana *Engraulis ringens*. N°06-2023 (2023). LBR/AFIRNP/DGIRP.